Vitre de la porte de sérigraphie trempé SGG soie 8mm 10mm 12mm-CE / norme de qualité BS 6206/ISO9001/CCC

Porte en verre sérigraphie est un type spécial de porte et une forme spéciale de feuille de porte. Porte en verre sont fabriqués par **verre sérigraphie 8mm**/**verre sérigraphie 10mm**/**verre sérigraphie 12mm**, utilisent généralement l'épaisseur du matériau de verre de 8mm / 10mm / 12mm pour la production, l'utilisation du verre trempé sérigraphie est solide et sécuritaire. Les caractéristiques des portes en verre sont déterminées par les caractéristiques du verre utilisé. Par exemple, si l'utilisation de verre gâché claire, la porte vitrée a une fonction transparente. Si l'utilisation de verre dépoli, la porte vitrée est à vocation semi translucide.

Styles de portes en verre:

1. portes en verre décoratifs

Types de . verre pour portes en verre décoratif: dépoli porte en verre, porte verre modelé, porte en verre dépoli acide, porte en verre sérigraphie, porte en verre teinté etc..

. dispositifs pour portes en verre décoratif:

①.This genre de portes en verre sont avec différents modèles, différentes couleurs, bon sens brillant et excellent effet décoratif.

②. dans le même temps, les portes en verre sont résistants à la corrosion, faciles à nettoyer, la lutte contre l'érosion et autres caractéristiques.

2. portes de verre de sécurité

Types de Glass pour portes en verre de sécurité: verre trempé, verre pare-balles, fil de verre, verre de résistance de feu et le verre feuilleté.

Features pour portes en verre de sécurité:

Verre de sécurité ①the portes sont avec un bon soleil nettoyage léger, facile, résistance mécanique élevée, bonne stabilité thermique, ne pas voler après avoir cassé, pas faciles de blesser des êtres humains.

Portes en verre de sécurité ②the ont la fonction de protection contre le vol, d'incendie prévention dans une certaine mesure.

Portes en verre 3.Energy-économie

Types de Glass pour portes en verre d'économie d'énergie: isolation de verre réfléchissant, low e glass, verre etc.

Features pour portes en verre économiseur d'énergie:

①.the Energie verre brut est selon un procédé particulier et teinter, donc ce type de portes de verre peut compter absorbent la chaleur du rayonnement solaire et obtenir effet économiseur d'énergie.

② Le verre portes éconergétiques absorber la lumière ultraviolette et visible, afin d'éviter l'impact du rayonnement ultraviolet sur l'intérieur et l'objectif de lumière douce.

Spécifications:

Portes en verre peuvent être faits avec verre simple ou double vitrage.

(Portes en verre type unique) d'Epaisseur du verre: 8mm 10mm 12mm etc.

(Portes en verre type double) d'Epaisseur du verre: 5 mm + 5 mm, 6 mm + 6 mm, 8 + 8 mm etc.

Les types utilisés pour les portes en verre en verre: trempé, verre, verre feuilleté, verre de protection d'écran en soie, vitrage isolant, verre dépoli acide etc..

Taille de verre de porte: taille sur mesure selon les besoins des clients.

Traiter les détails: bords polis, découpes, trous de forage

Contrôle de la qualité:

Comme les portes en verre sont largement utilisés dans la construction moderne, il est très important de contrôler la qualité des portes vitrées. Les portes en verre faites par Sun Global Glass conformes aux normes de qualité suivants:

1. sérigraphie trempé porte verre 8mm 10mm 12mm rencontre BS 6206 UK de verre de sécurité standard.

2. vitre de la porte soie sérigraphie trempé 8mm 10mm 12mm EN 12150 CE verre de sécurité européenne norme.

3. sérigraphie impression trempé hublot 8mm 10mm 12mm rencontrer Certification obligatoire de verre de sécurité chinois (CCC) et ISO 9001.

Détails du produit:

Photos des produits de porte de sérigraphie trempé de soie de verre 8mm 10mm 12mm:

L’écran détails de processus pour la soie impression Vitre trempé 8mm 10mm 12mm:

Ligne de production pour hublot soie sérigraphie trempé 8mm 10mm 12mm:

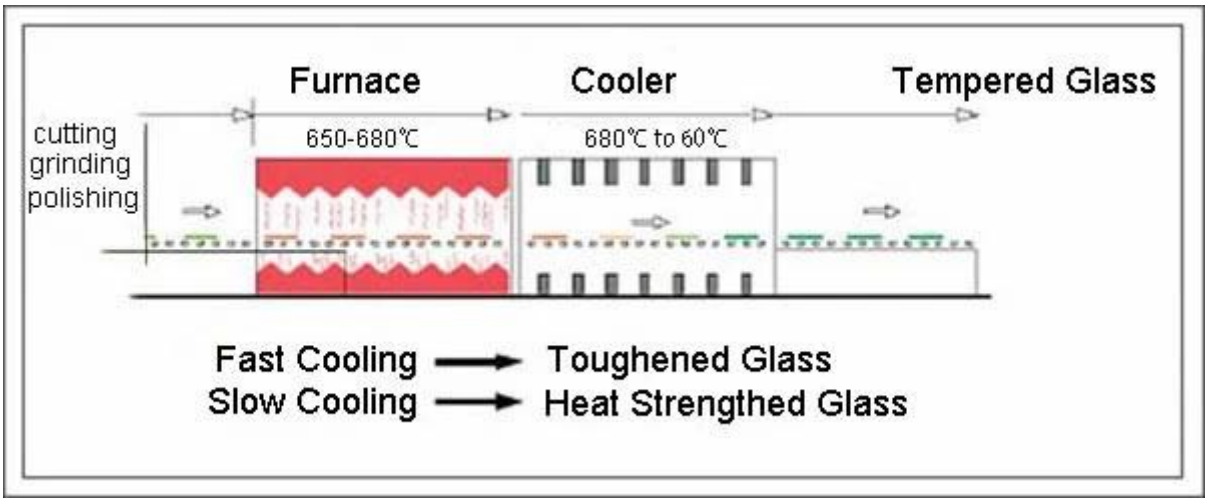

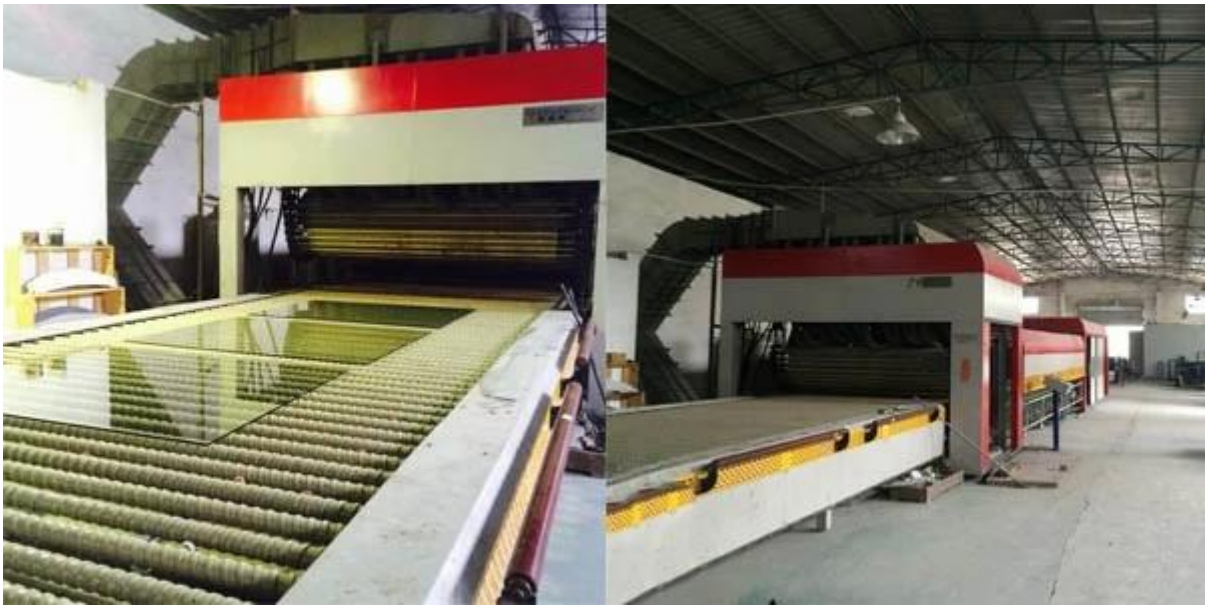

Emballage et chargement:

Notre promesse est que vous recevoir sérigraphie à soie trempé verre 8mm 10mm 12mm avec la qualité et de la condition de la sécurité de notre part de la porte.