مم خفف من الزجاج مغلفة المورد والشركة المصنعة في الصين SGG 17.52

ونوع من ،SGP أو PVB **مم 17.52 تشديد الزجاج مغلفة** هو يتكون من جزئين من زجاج 8 مم تشديد وإينتيرلاييريد من 1.52 مم الفيلم أن لاصقة ومرونة ومقاومة عالية. الزجاج والأفلام المستعبدين معا، ثم ضغطها في الأوتوكلاف. مع عملية التصفيح، الزجاج هو الحماية السوبر قوية وعالية ضد كسر الزجاج.

الميزات:

1-الأمن: الزجاج الرقائقي المقوى مم 17.52 عالية القوة، وحماية الناس من الإصابة الخطيرة ضد الزجاج المكسور، وفي الوقت نفسه ضد محاولات عنيفة المغيرة. لأن شظايا الزجاج سوف لا تسقط على الأرض، ولكن تمسك على الفيلم كقطعة كله، البقاء لا يزال قبل استبدال جاهزة.

2-الصوت دليل على: الفيلم PVB أو SGP معزول إطار وسيكون لديها كثافة مختلفة مع الألواح الزجاجية، ووقف انتقال الصوت. قياسية مع طبقة واحدة من الزجاج مغلفة فئة انتقال صوت من جميع أنحاء 32-35، الغاية تحسين السيطرة السليمة من نافذة عادية بدون الزجاج مغلفة.

3-الأشعة فوق البنفسجية أشعة الحد: الزجاج المقوى مغلفة يقلل من تغلغل الأشعة فوق البنفسجية التي تضر بالناس والأشياء داخل المنزل، مثل الأثاث.

4-النار ريسيستانك: الزجاج المقوى مغلفة تم تكوينها في المقابل يحمي ضد الحريق أو قصفها بالقنابل.

5-الطاقة الموفرة: الزجاج المقوى مغلفة السماح للضوء من خلال وفي الوقت نفسه خفض الحرارة ترانسميسيسن. خصيصا أنه كان يتألف مع زجاج عاكس أو الزجاج الابتعاثية منخفضة.

6-الزخرفة: الألواح الزجاجية المواد الكلاسيكية ولكن إينتيرلاييرس مختلفة الماسكون العين الحقيقية. ونحن ننتج الزجاج المقوى مغلفة بالحرير، والمعادن، الريش، العشب، أفلام شفافة أو شبه شفافة أو معتمة، حتى طباعة الصور.

التطبيقات:

1. سقف زجاجي
2. درابزين الزجاج
3-الزجاج سور
4. واجهة زجاجية
5-الزجاج الكلمة
6-زجاج الدرج
7-الزجاج مصعد
8-زجاج القبة
9-المتجر الزجاج
10-تطبيقات الزجاج بحاجة إلى الأمن مثل البنك، المطار، مراكز التسوق، وعدادات المجوهرات...

المواصفات:

الحد الأقصى للحجم: طول 8000 مم
سمك المدى.: 4 ملم بسماكة 65 مم
نطاق اللون: ألوان شفافة ونصف شفافة ومعتمة والتصاميم

تفاصيل المعالجة:

الزجاج مغلفة المقوى مم يمكن معالجتها بدقة مع حواف مصقولة، ركن السلامة، حفر ثقوب، قطع الرافضة لتجميع مع أنواع 17.52 مختلفة من الملحقات.

شهادات الجودة:

1-الصينية القياسية ISO و GB15763.3
2-أوروبا الموحدة EN12543، E12510

القياسية Z97.1 ANSI أمريكا الشمالية-3

تفاصيل الصورة 17.52 مم خفف من الزجاج الرقائقي:

صورة المنتج:

كسر زجاج مغلفة المقوى:

خط الإنتاج:

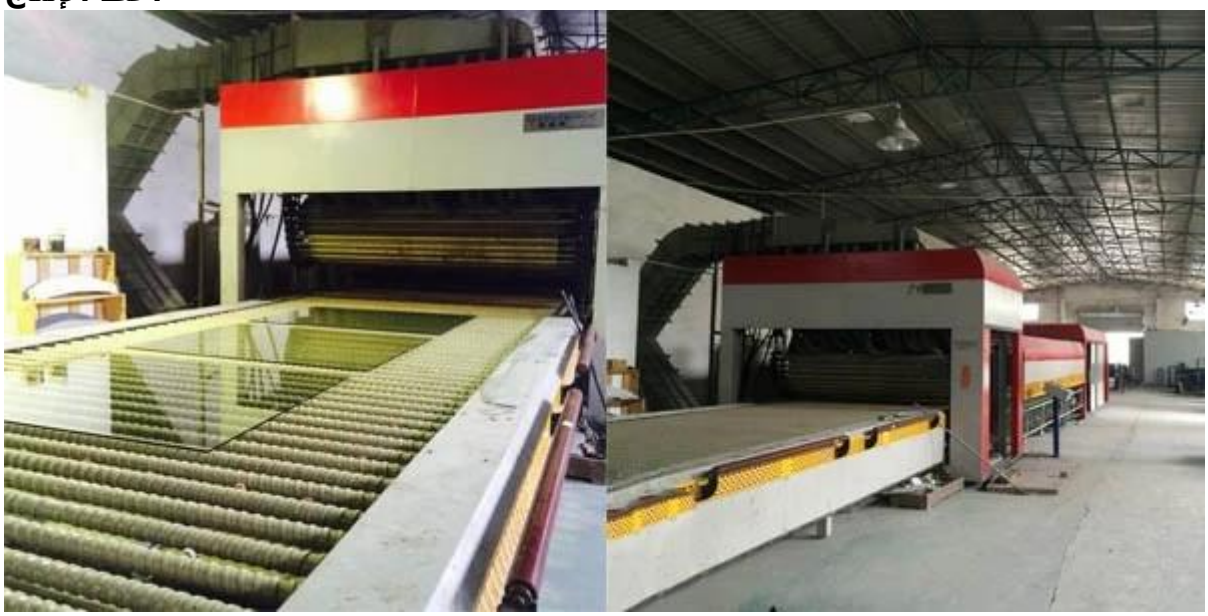

الحزمة:

سمك شعبية أخرى:
مم 8.76 تشديد الزجاج مغلفة
مم 13.52 تشديد الزجاج مغلفة
مم 21.52 تشديد الزجاج مغلفة