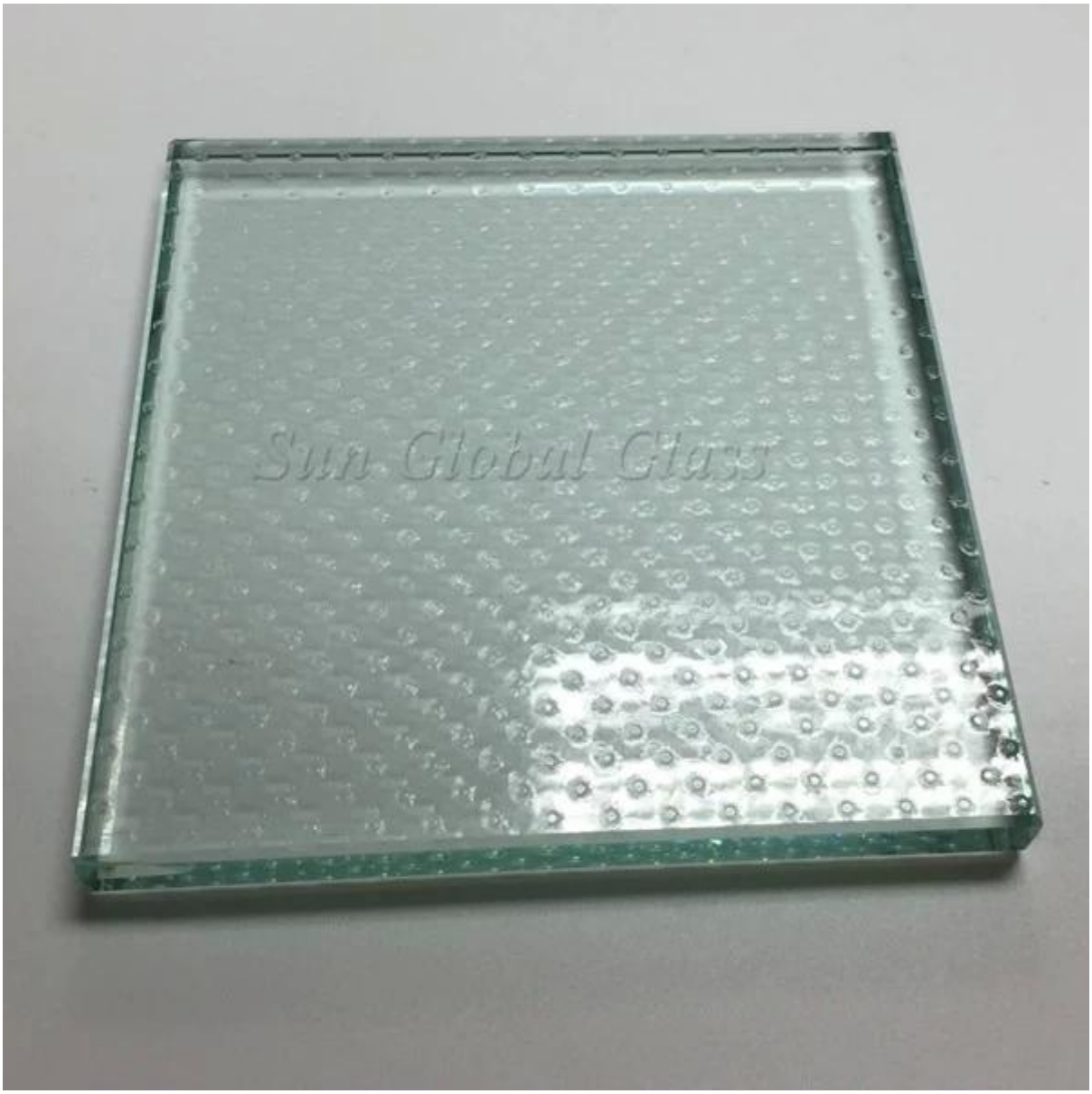

SGG 30 ملم خفف من الزجاج الرقائقي بناء الكلمة الزجاج مصنعين

الكلمة الزجاج: هي المادة الخام للكلمة الزجاج خفف من الزجاج مغلفة، مع استقرار جيدة ومقاومة تأثير، والإرادة ليس بالأمر السهل لكسر مثل الزجاج جودة عادية أخرى. الكلمة الزجاج قد نقل الضوء جيدة جداً ويمكن تكبير الضوء للغرفة وإفساح المجال كاملا مع الضوء.

أنواع المضادة للانزلاق زجاج الكلمة:

هناك نوعين من المضادة للانزلاق زجاج الكلمة، نوع واحد هو الحقيقية المضادة للانزلاق الزجاج مغلفة الكلمة، النوع الآخر الطباعة نقطة جولة صغيرة مع الوظيفة المضادة للانزلاق.

1. مكافحة زلة زجاج الكلمة

2- سكرين زجاج الكلمة مع مكافحة زلة الدالة

مواصفات:

الكلمة الزجاج عادة تنتجها 3 طبقات الزجاج مغلفة.

سمك: 6 ملم + 6 ملم + 6 ملم، 8 ملم + 8 ملم + 8 مم، 10 مم + 10 مم + 10 مم، 12 مم + 12 + 12 مم إلخ

نوع الزجاج: واضحة خفف من الزجاج مغلفة، والشاشة الحريرية مغلفة الزجاج، الزجاج مغلفة متجمد، مكافحة زلة مغلفة الزجاج إلخ.

مزايا لاستخدام الكلمة الزجاج

1. رخيصة التكلفة، تكلفة زجاج الكلمة رخيصة مقارنة مع غيرها من المواد.

2 صديقة للبيئة: مقارنة مع أرضية خشبية، الزجاج هو إرادة البيئية ودية، لا يسبب أي ضرر للطبيعية.

3. سهلة للتنظيف: الكلمة زجاج من السهل تنظيف مقارنة مع مواد أخرى، يمكن لاستخدام المياه لتنظيف مباشرة.

4. مكافحة التآكل، ومكافحة الحشرات.

ما قد تحتاج إلى الاهتمام في تركيب "زجاج الكلمة"؟

يجب أن يكون 1، زرع في الطابق الأرضي من الزجاج الكلمة ناعمة ونظيفة.

2، قبل تشييد قاعة الزجاج، أفضل البلاط الزجاج على الأرض لأكثر من 24 ساعة، أن درجة الحرارة في موقع البناء أفضل حول ℃ 15، قطع الزجاج في كلا طرفي غادر أكثر من 5 سم.

3، قبل لصق، طوى الكلمة حوالي نصف العكس ثم قم بلصق ابدأ لزرع الزجاج من المنتصف الكلمة تجريف اللثة (باستخدام مكشطة مع مكشطة الأسنان).

مراقبة الجودة:

ولدينا الكلمة الزجاج تتوافق مع المعايير التالية ISO 9001 تصنيع الزجاج الكلمة تحت مراقبة الجودة Sun Global Glass:

1-زجاج الكلمة يجتمع BS 6206 زجاج الأمان القياسية المملكة المتحدة.

2-الزجاج الكلمة يجتمع EN 12543 CE زجاج الأمان القياسية الأوروبية.

3-الزجاج الكلمة تلبية الصينية زجاج الأمان الإلزامي شهادة (CCC)

تفاصيل الصورة 30 ملم الزجاج مغلفة الكلمة:

صورة المنتج:

خط الإنتاج:

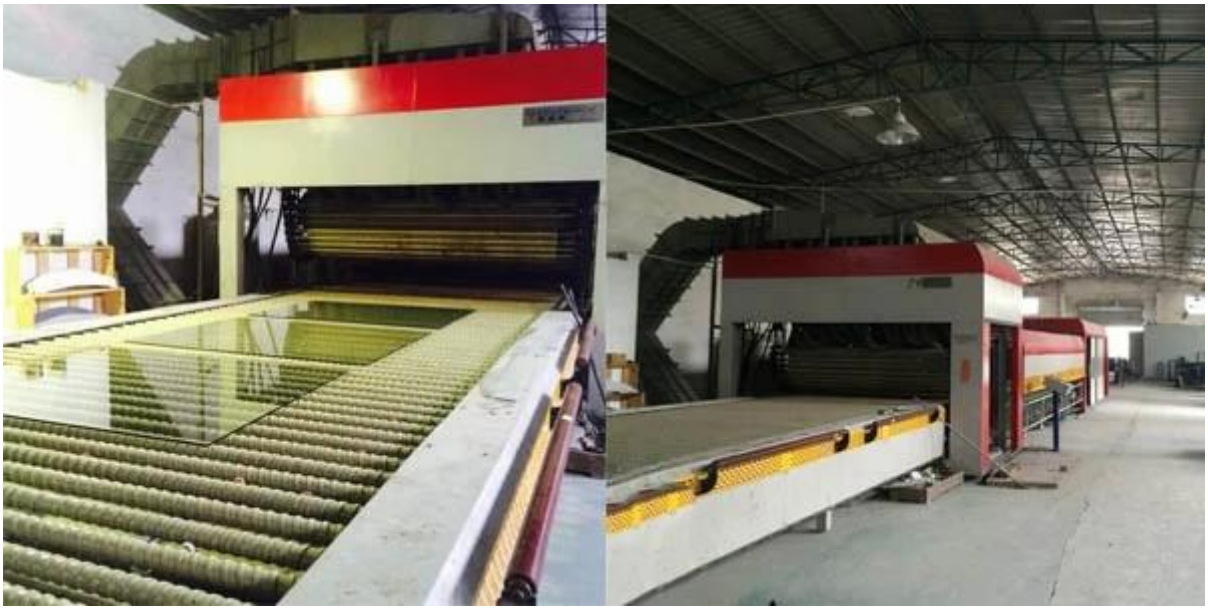

الحزمة: