4 مم من الزجاج المقسى الشفاف للاحتباس الحراري - أفضل الموردين والمصنعين للزجاج الدفيئة في الصين

هناك نوعان من الزجاج للاحتباس الحراري ، والزجاج المقسى الشفاف والزجاج المقوى منخفض الحديد. من أجل الحصول على مزيد من أشعة الشمس مباشرة ، من الأفضل اختيار زجاج مقسى فائق النقاء لاستخدامه كدفيئة ، ويجب أن يكون في زجاج مقسى لمنع كسر الزجاج. **4 ملليمتر الزجاج الشفاف** انتقال الضوء المسببة للاحتباس الحراري يمكن أن تصل إلى 89 ٪ والزجاج المنخفض الحديد يمكن أن تصل إلى 96 4MM ٪.

تخصيص:

نوع الزجاج: الزجاج المقسى

سمك: 4 مم 5 مم 6 مم 8 مم 10 مم إلخ

أحجام مخصصة بناء على الرسم ، 13000mmxأقصى حجم: 3300

تفاصيل العملية: ستكون الحواف ، وغيرها من العمليات مطابقة تمامًا للرسومات التي يرسمها العملاء.

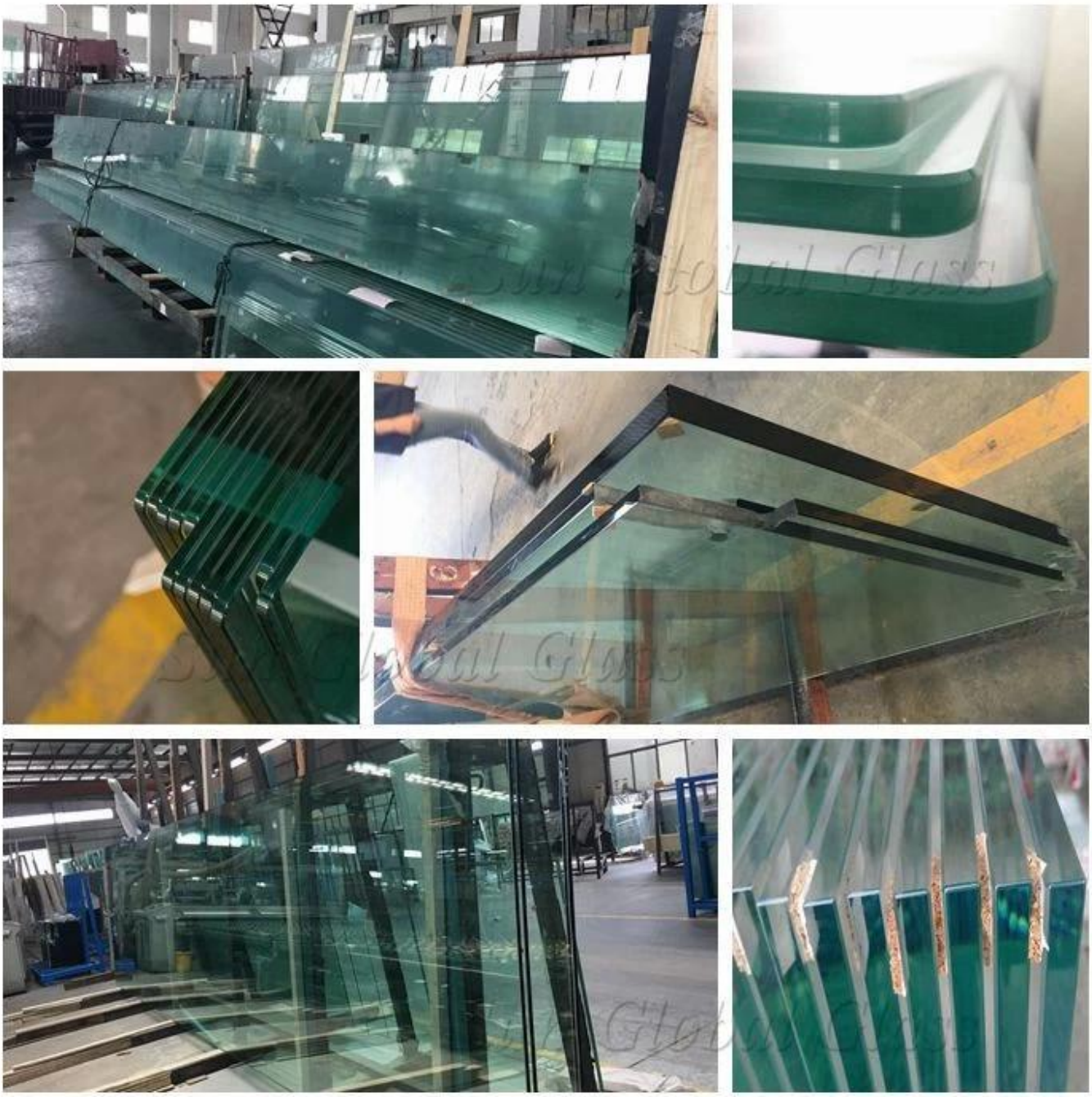

إنتاج الزجاج الدفيئة:

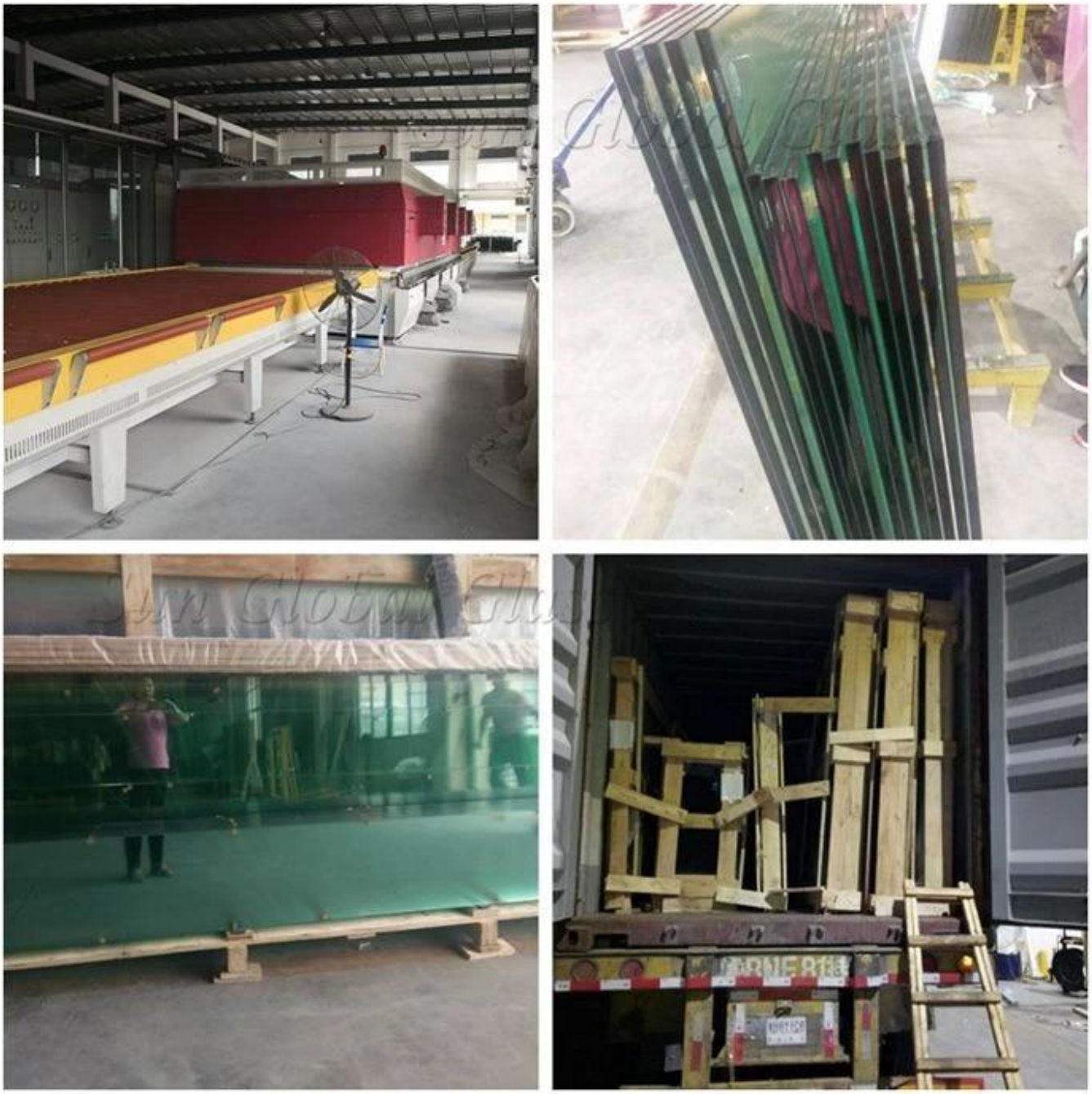

رقابة جودة:

توفر الزجاج الدفيئة يتوافق مع المعايير التالية Sun Global Glass:

1. الدفيئة الزجاجية الشفافة الشفافة 4 مم تلبي معايير السلامة الزجاجية BS 6206 UK.

2. دفيئة زجاجية مقواة 4mmtransparent تلبي معيار سلامة الزجاج الأوروبي EN 12150 CE.

3. تشديد المسببة للاحتباس الحراري تلبية الزجاج السلامة الصينية 4mmtransparent CompulsoryCertification (CCC).

4. تشديد المسببة للاحتباس الحراري تلبية الزجاج المعزول الصينية 4mmtransparent standardGB11944.

5. تشديد المسببة للاحتباس الحراري تلبية SGCC الأمريكية السلامة الزجاج القياسية 4mmtransparent.

Verification of Conformity

Glass in building - Laminated glass and laminated safety glass - Evaluation of conformity / Product standard
EN 14449:2005

QUALITY MANAGEMENT SYSTEM

CERTIFICATE

Shenzhen Sun Global Glass Co., Ltd

ISO 9001:2015

DECLARATION OF CONFORMITY

EC Declaration of CPD Conformity

SGS

TEST REPORT

SGS

TEST REPORT

SGS

TEST REPORT

DECLARATION OF CONFORMITY

EC Declaration of CPD Conformity

SGS

TEST REPORT

SentryGlas

Certificate No. DPSGP14006

DuPont Glass Laminating Solutions

is pleased to confirm that the company:

SHENZHEN SUN GLOBAL GLASS CO., Ltd

has successfully passed the qualification process of SentryGlas® on May, 2014.

This certificate is valid until the date shown in the below table as long as your manufacturing process for laminated safety glass remains unchanged. Renewal is subject to validation of newly supplied laminates.

Date: 2014-05-29

By DuPont:

Validity: