جودة قياسية CE/BS 6206 -مم من الزجاج المقوى الأخضر SGG 6 الفرنسية

مم الفرنسية الزجاجات المقوى الأخضر هو قطع الزجاج المصقول الأخضر الفرنسية 6 مم إلى حجم كوستوميد، ثم تمرير 6 عليها في الفرن تيمبيرد، التي تدفئة بالقرب من الزجاج تليين نقطة 700 درجة، ثم يبرد سريعاً، ثواسمحوا هيج على السطح الخارجي للزجاج في حالة ضغط عالية، والنواة أو مركز للزجاج في التعويض عن التوتر. تجعل هذه العملية إنتاج فورد زرقاء خفف من الزجاج إلى زجاج السلامة أن 4-5 مرات أقوى من الزجاج الملدن العادي، هذا هو السبب خفف من الزجاج وتسمى أيضا سلامة تشديد الزجاج.

يرجى ملاحظة أنه يمكن عدم قطع الزجاج أي أكثر حتى طحن الحواف أو غيرها التجهيز. وبالتالي يجب تأكيد كافة تفاصيل التصميم من الزجاج المقوى قبل الإنتاج الضخم. مثل حافة التلميع، حفر ثقوب، قطع الرافضة، إلخ.

فيتوريرس:

1-القوة: الفريق الفرنسي الزجاج المقوى الأخضر 6 مم أقوى يصل إلى 4-5 مرات من الزجاج المصقول ملدنة العادية. أن عملية تشديد قد تقلص إلى حد كبير خطر الكسر الحراري.

2-الكسر والسلامة: عند حدوث براكين، سيتم قطع الورقة الفرنسية الزجاج المقوى الأخضر 6 مم إلى شظايا صغيرة مكعب أن تفعل غير ضارة لجسم الإنسان

3-متعددة الوظائف: عن طريق تغيير نوع الركيزة الزجاج، وخفف من الزجاج لوحة يمكن أن تبقى ملامح هذا الزجاج، وفي الوقت نفسه قوة الزجاج. على سبيل المثال، low-e tempered الزجاج أو الزجاج low e toughened، كفاءة الطاقة ولكن أيضا قوي مدعم. كما يمكن مغلفة، معزولة، وطبع للاحتياجات المحددة لمختلف العملاء.

4-قطع وتلميع: جميع أنواع الحواف، والثقوب وقطع الرافضة لملحقات مختلفة. لدينا قطع دقيقة وقياسات تشجيع تنفيذ التركيب.

التطبيقات:

ويعرف الزجاج الزجاج المقوى التي كانت تعامل بالحرارة أو المواد الكيميائية زيادة قوتها. وبالتالي له فوائد عديدة ويستخدم مما يجعل من زجاج شعبية المستخدمة في العديد من مشاريع بناء المنزلية والتجارية.

1-6 مم من الزجاج المقوى الأخضر الفرنسية على نطاق واسع المستخدمة مباشرة رفوف زجاج، زجاج نافذة، إلخ.

2-يمكن مغلفة الزجاج المقوى الأخضر الفرنسية 6 مم مع لوحة زجاج آخر، أن تكون مغلفة تلطيف زجاج الأمان للسور الزجاج، السقف الزجاجي، والجدار الزجاجي، والزجاج

3-يمكن أيضا معزول الزجاج المقوى الأخضر الفرنسي 6 مم، أن يكون الصوت دليل على الزجاج والزجاج مراقبة الحرارة.

المواصفات:

العرض Sun Global Glass خفف من الزجاج مع مجموعة كاملة من الألوان، وسمك وركائز الزجاج.

1-الزجاج ألوان: واضحة، الأزرق، الأخضر، والبرونزية، إلخ رمادي

2-الزجاج سمك: مم 4 مم 5 مم 6 8 ملم 10 ملم

3. الزجاج الحجم: الحد الأدنى لحجم 300x300mm، الحد الأقصى لحجم طول 8000 مم

4-الحافة العمل: شقة حافة مصقول، الشطف الحافة، حافة مشطوفة، لوح الحافة، حافة OGEE، ثلاثية حافة الجريدة الرسمية

وغيرها.

5-حفر ثقوب: ثقوب ديسماتير بحاجة إلى أن يكون أكبر من سمك الزجاج.

6-قطع الرافضة: جميع أنواع قطع الرافضة لملحقات مختلفة. لدينا قطع دقيقة وقياسات تشجيع تنفيذ التركيب.

7-آمنة الزاوية: ركن السلامة يمكن أن يقلل كثيرا من الأذى للبشرية بالهجوم.

الجودة:

1. مطابقة للمعايير من أوروبا وأمريكا الشمالية والصين: ISO، CCC، CE، BS6206، EN12510.

2. عالية القوة وتصيب سطح نظيف. حدد 40% زجاج فورد زرقاء عالية الجودة لتلطيف.

3. عمل ممتاز في التفاصيل: حافة ناعمة تلميع، حفر ثقوب التسامح +/--0.9 مم

4-قوي صناديق خشبية الحزمة.

تفاصيل المنتج:

صور المنتج من 6 مم الفرنسي الزجاج المقوى الأخضر:

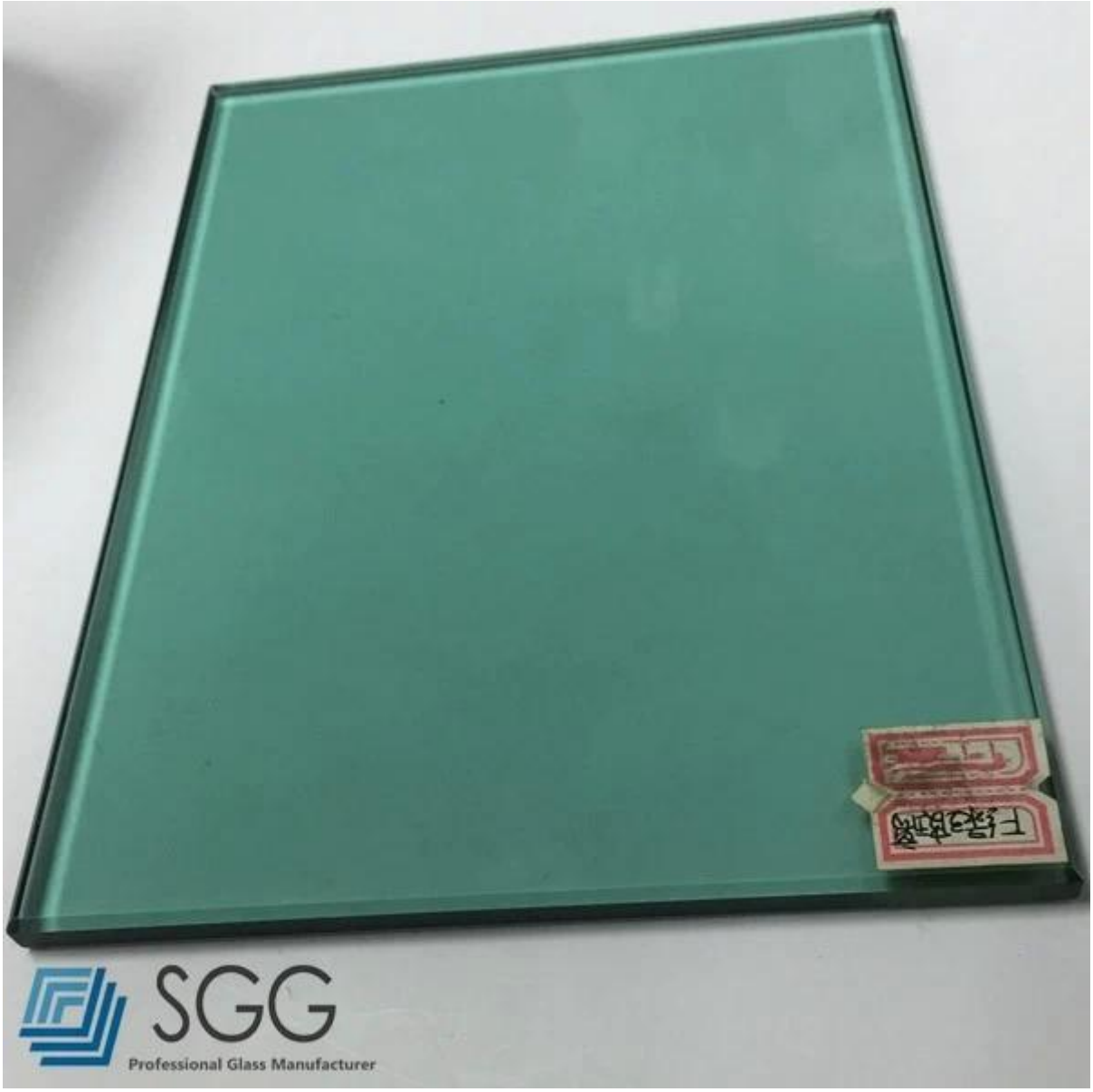

الاختلافات بين تعتيق الزجاج، وخفف من الزجاج:

1-6 مم الفرنسي الزجاج المقوى الأخضر يقلل من خطر الإصابة نظراً لطبيعتها من اقتحام قطعة دائرية صغيرة، وبدلاً من شظايا حادة، خشنة.

2-6 مم من الزجاج المقوى الأخضر الفرنسية windows سهولة تنظيف إذا كسر من أي وقت مضى.

3-6 مم الفرنسية الزجاج المقوى الأخضر هو 5 مرات قوة من 6 مم و الأخضر ملون الزجاج.

<u>الثقوب وينكشف قص:</u>

خط الإنتاج:

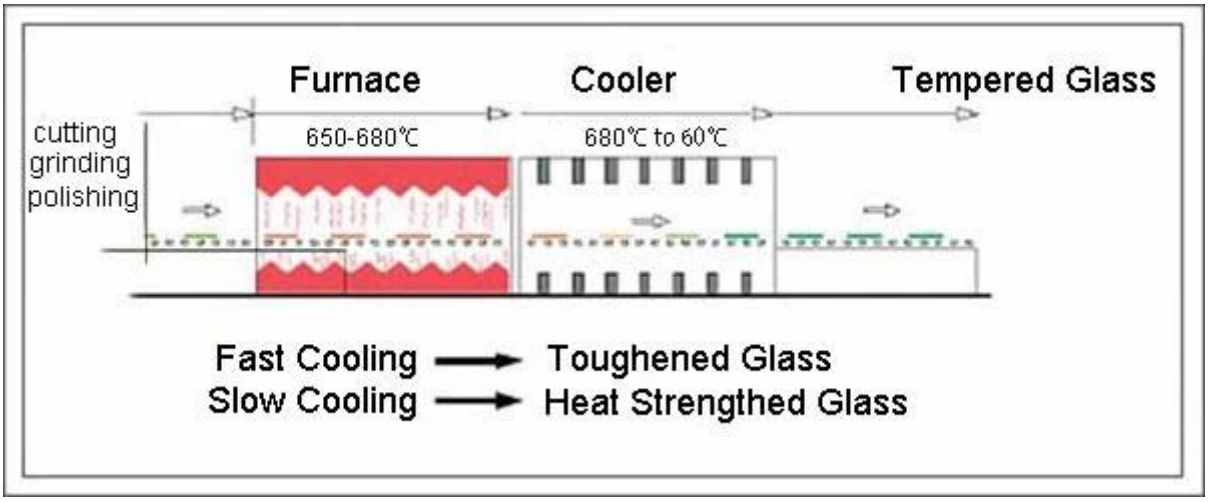

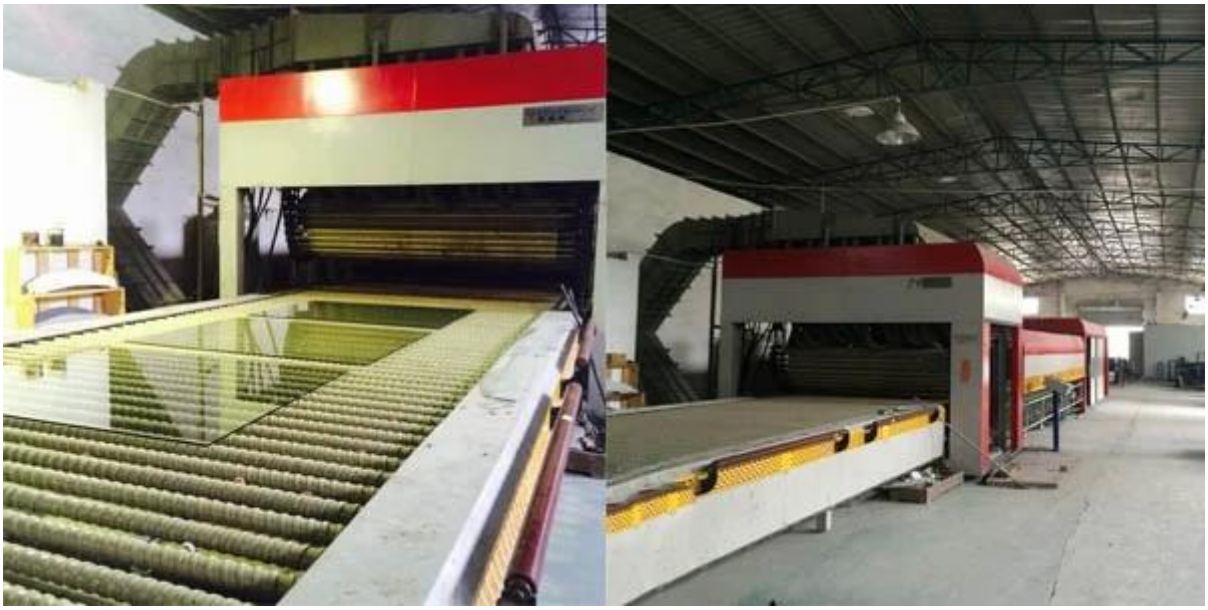

الحزمة والتحميل: