

## مصنعي الزجاج الرقائقي والمصنع SGCC و CE - أسود زجاج مصفح SZG 10.76mm في الصين

مصنوع من طبقتين من **5 ملم خفف من الزجاج** شطيرة مع اللون الأسود pvb الزجاج الرقائقي اللون الأسود 10.76mm أسود ، بعد التسخين وعملية الضغط العالي الخاصة ، الطبقتان من التصاق الزجاج PVB فيلم 0.76mm معًا. الطبقة الوسطى هي 0.76 ممًا. نظرًا لعملية التصفية ، يكون الزجاج الرقائقي قويًا للغاية ويحمي من الكسر. الزجاج المقسى الرقائقي هو الزجاج الأكثر أمانًا في سوق زجاج المباني الحديث.





### تخصيص:

نوع الزجاج: 55.2 زجاج أمان مصفح مقوى أسود

سمك الزجاج الآخر: الزجاج الرقائقي الأسود 8.76 مم ، الزجاج الرقائقي الأسود 12.76 مم ، الزجاج الرقائقي الأسود 16.76 مم ، الزجاج الرقائقي الأسود 20.76 مم إلخ

متاح خيار الزجاج: الزجاج الشفاف ، الزجاج المنخفض الحديد ، الزجاج الأخضر ، الزجاج البرونزي ، الزجاج الأزرق ، الزجاج الرمادي ، الزجاج المحفور الحمضي ، زجاج الشاشة الحرارية ، الزجاج المنخفض ه إلخ.

مغلقة PVB 1.9mm مغلقة الزجاج ، PVB 1.52mm مغلقة الزجاج ، PVB 1.14mm مغلقة الزجاج ، PVB 0.76mm سمك الزجاج الخ

حجم مخصص بناءً على رسم العميل ، 3300x12000mm الحجم الأقصى:



Shenzhen Sun Global Glass



### الأسود: PVB ميزات الزجاج الرقائقي

إنه نوع من زجاج الأمان المستخدم في البناء. PVB. 1. ميزات الزجاج السلامة: لن يسقط كسر الزجاج الرقائقي ويترايط بفيلم

2. ميزات الزجاج المقسى: الزجاج المقسى الرقائقي بعد الكسر ، لن يضر الكسر بالبشر بسبب انكسار الزجاج إلى حبيبات صغيرة pvb. وترايط بواسطة فيلم

الزجاج الرقائقي الأسود يوفر الزجاج بمظهر ممتاز ، ويستخدم على نطاق واسع في التصميمات الداخلية والخارجية ، مثل التقسيم 3. ، الباب ، السور إلخ

4. ولن يتلاشى مع مرور الوقت. سطح الزجاج الرقائقي ناعم وسهل التنظيف ، pvb لأن اللون من 4.

مقاومة الأشعة فوق البنفسجية: يقلل الزجاج الرقائقي الأسود من اختراق الأشعة فوق البنفسجية ويحمي الأشياء الداخلية من.5  
الأشعة فوق البنفسجية. إنه خيار جيد للحفاظ على المقالات من أشعة الشمس

6. حماية خصوصية الأشخاص: الزجاج الرقائقي باللون الأسود معتم ، وله تأثير جيد لحماية خصوصية الأشخاص .

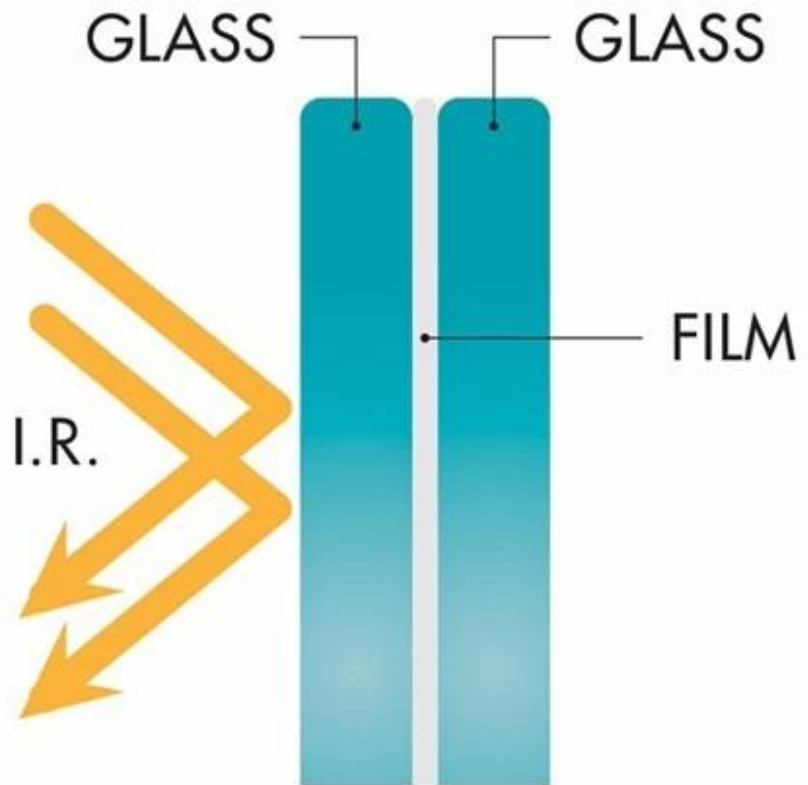

**Annealed Glass**

Breaks easily, typically in long sharp shards.



**Heat-strengthened glass**

Resistant to breakage, 2X as strong as annealed glass, breaks in large shards.



**Fully Tempered Glass**

Resistant to breakage, 4X as strong as annealed glass, shatters completely in small pieces, typically vacates the frame after impact.



**Laminated Glass**

Resistant to penetration, breaks upon impact, tends to keep shards intact upon and after breakage. Two or more pieces of glass adhered together by interlayer.

## **التطبيقات:**

استخدام في الزجاج الداخلي والخارجي ، على النحو التالي pvb 10.76 ملم أسود اللون الزجاج الرقائقي

حاجز زجاجي

جدار زجاجي

باب زجاجي

سياج زجاجي / درابزين

زخرفة الزجاج

## **تفتيش:**

.نأخذ فحص دقيق قبل التسليم

.مفتش محترف معتمد من قبل العملاء للتفتيش سوف نرحب بحرارة



Shenzhen Sun Global Glass



Shenzhen Sun Global Glass



Shenzhen Sun Global Glass



Shenzhen Sun Global Glass



Shenzhen Sun Global Glass



Shenzhen Sun Global Glass

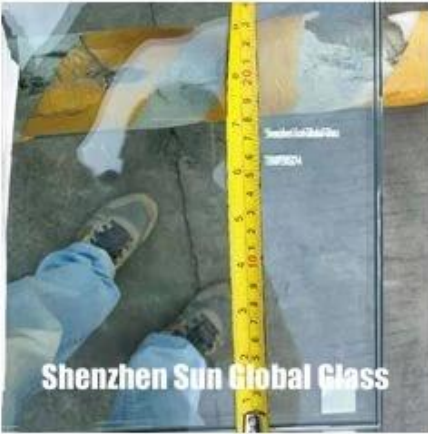

Shenzhen Sun Global Glass



Shenzhen Sun Global Glass

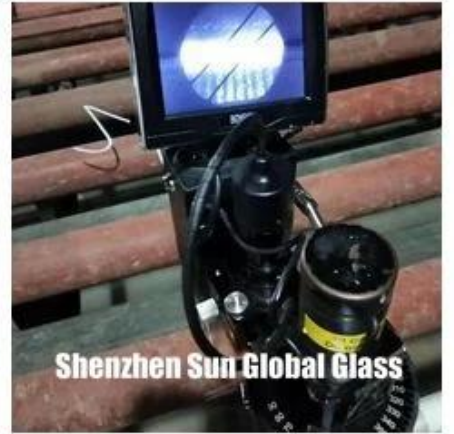

Shenzhen Sun Global Glass

## شهادات الجودة:

وقد اجتاز معايير الجودة المحلية ISO9001 يتم إنتاج الزجاج الرقائقي ذو اللون الأسود مقاس 10.76 مم بدقة بموجب نظام الجودة والدولية التالية:

شهادة السلامة الزجاجية الإلزامية الصينية (. CCC تلبية pvb أسود اللون الزجاج الرقائقي 10.76 .1mm

2. يتجمع الزجاج الرقائقي GB9962 ذو اللون الأسود 10.76 مم مع معيار الزجاج الرقائقي الصيني pvb 2.

3. جودة ، EN14449 ، EN12543 إن الزجاج الرقائقي ذو اللون الأسود مقاس 10.76 مم يتوافق مع معيار زجاج الأمان الأوروبي SGCC ANSI Z97. زجاج الأمان الأمريكي



**QUALITY MANAGEMENT SYSTEM CERTIFICATE**

Certificate No. 1710001030006

Shenzhen Sun Global Glass Co., Ltd

Address: Room 31, Floor 3, China Materials 3rd Layer, Kowloon, Kowloon, District, Shenzhen, China

ISO 9001:2015

The Quality Management System applies to the following area:  
Sales of Building Glass (Float Glass, Tempered Glass, Laminated Glass, Insulated Glass, Mirror Glass and Other Safety Glass)

Shenzhen, China

Date of Issue: Nov 09, 2014  
Valid Until: Nov 09, 2017

Issued by: TÜV Rheinland

For further information, please contact your TÜV Rheinland representative in your country.

TÜV Rheinland International Certification Ltd  
Address: 101, Prater Street, Singapore

**DECLARATION OF CONFORMITY**

Labtest Laboratory

Certificate NO: LBTC10110308

**EC Declaration of CPD Conformity**

The following product has been tested by Labtest Technology Laboratory Ltd. with the testing standards and found in conformity with the EC Council Directive of 89/106/EEC. It is possible to use CE marking to demonstrate the conformity with the CPD Directive.

Report No: LBTC10110308

Applicant: SHENZHEN SUN GLOBAL GLASS CO., LTD

Address: NO.34 FLOOR 31A BUILDING 3RD LAYER KOWLOON LINGGANG DISTRICT SHENZHEN GUANGDONG CHINA

Manufacturer: SHENZHEN SUN GLOBAL GLASS CO., LTD

Address: NO.34 FLOOR 31A BUILDING 3RD LAYER KOWLOON LINGGANG DISTRICT SHENZHEN GUANGDONG CHINA

Product: TEMPERED GLASS

Model No: Sun, Sun, Sun, Sun, Sun, Sun, Sun, Sun

Trade Mark: SUN

Test Standards: EN 12150-2:2004

The referred test reports show that the product complies with the essential requirements of the above listed standards. The applicant is authorized to use this certificate in connection with the EC Declaration of CPD Conformity according to the Directive.

CE

Labtest Laboratory

101 Prater Street, Singapore

**DECLARATION OF CONFORMITY**

Labtest Laboratory

Certificate NO: LBTC10110308

**EC Declaration of CPD Conformity**

The following product has been tested by Labtest Technology Laboratory Ltd. with the testing standards and found in conformity with the EC Council Directive of 89/106/EEC. It is possible to use CE marking to demonstrate the conformity with the CPD Directive.

Report No: LBTC10110308

Applicant: SHENZHEN SUN GLOBAL GLASS CO., LTD

Address: NO.34 FLOOR 31A BUILDING 3RD LAYER KOWLOON LINGGANG DISTRICT SHENZHEN GUANGDONG CHINA

Manufacturer: SHENZHEN SUN GLOBAL GLASS CO., LTD

Address: NO.34 FLOOR 31A BUILDING 3RD LAYER KOWLOON LINGGANG DISTRICT SHENZHEN GUANGDONG CHINA

Product: Insulated Glass

Model No: Sun+Sun, Sun+Sun, Sun+Sun, Sun+Sun

Trade Mark: SUN

Test Standards: EN ISO 12154

The referred test reports show that the product complies with the essential requirements of the above listed standards. The applicant is authorized to use this certificate in connection with the EC Declaration of CPD Conformity according to the Directive.

CE

Labtest Laboratory

101 Prater Street, Singapore

**TÜV Rheinland Nederland B.V.**

**Test report**

Test report relating to a glass product according to European Standard EN 14448, laminated safety glass, comprising the product marked as laminated safety glass 13.5mm, manufactured by SHENZHEN SUN GLOBAL GLASS CO., LTD.

Request number: RQ1017-12

Date: 09 September 2017

Author(s): R. Buissonnet

Client: SHENZHEN SUN GLOBAL GLASS CO., LTD  
31, China Materials Building, Kowloon, Kowloon District, Shenzhen, China

Project number: RQ1017

Product name: LAMINATED SAFETY GLASS

Number of pages: 16

Signature: [Signature]

Stamp: TÜV Rheinland

**SGS TEST REPORT**

SGS

Report No: 2017040100000

Date: 20.09.2014

Page: 1 of 1

SHENZHEN SUN GLOBAL GLASS CO., LTD  
NO.34 FLOOR 31A BUILDING 3RD LAYER KOWLOON LINGGANG DISTRICT SHENZHEN GUANGDONG CHINA

The following sample was taken, submitted and identified on behalf of the client as:

Sample Name: Glass

Sample Ref: 20140920000000000000

Date of Report: 20.09.2014

Test Report: 20.09.2014 to 20.09.2014

Test method: Please refer to the following page(s)

Signature: [Signature]

SGS

**FTL Penetration Testing Laboratory, Inc.**

Quality Assurance Division

Report Date: 09/23/2014

Page: 1 of 1

Report Number: 14-00000000000000000000

Client: SHENZHEN SUN GLOBAL GLASS CO., LTD

Product: LAMINATED SAFETY GLASS

Test Method: EN 14448

Test Results: [Table with columns: Test No., Test Standard, Test Results, Remarks, Passed/Failed]

Signature: [Signature]

Stamp: FTL Penetration Testing Laboratory, Inc.