

SGG 36 mm anti slip laminado vidrio piso-edificio cristal fabricantes

36mm anti piso de vidrio laminado antideslizante: la materia prima del suelo de cristal es vidrio, laminado de tres capas templado 12 m m con buena estabilidad y resistencia al impacto, no es fácil para quebrado como otro vidrio de calidad normal. 36mm anti slip laminado de vidrio piso tiene muy buena transmisión ligera y puede ampliar la luz de la habitación y sala llena con la luz.

Tipos de 36mm anti piso de vidrio laminado antideslizante:

Hay dos tipos de anti pie de vidrio antideslizante, un tipo es el verdadero anti piso de vidrio laminado antideslizante, el otro tipo es impresión pequeño punto redondo con la función de antideslizante.

1 deslizamiento de vidrio piso de

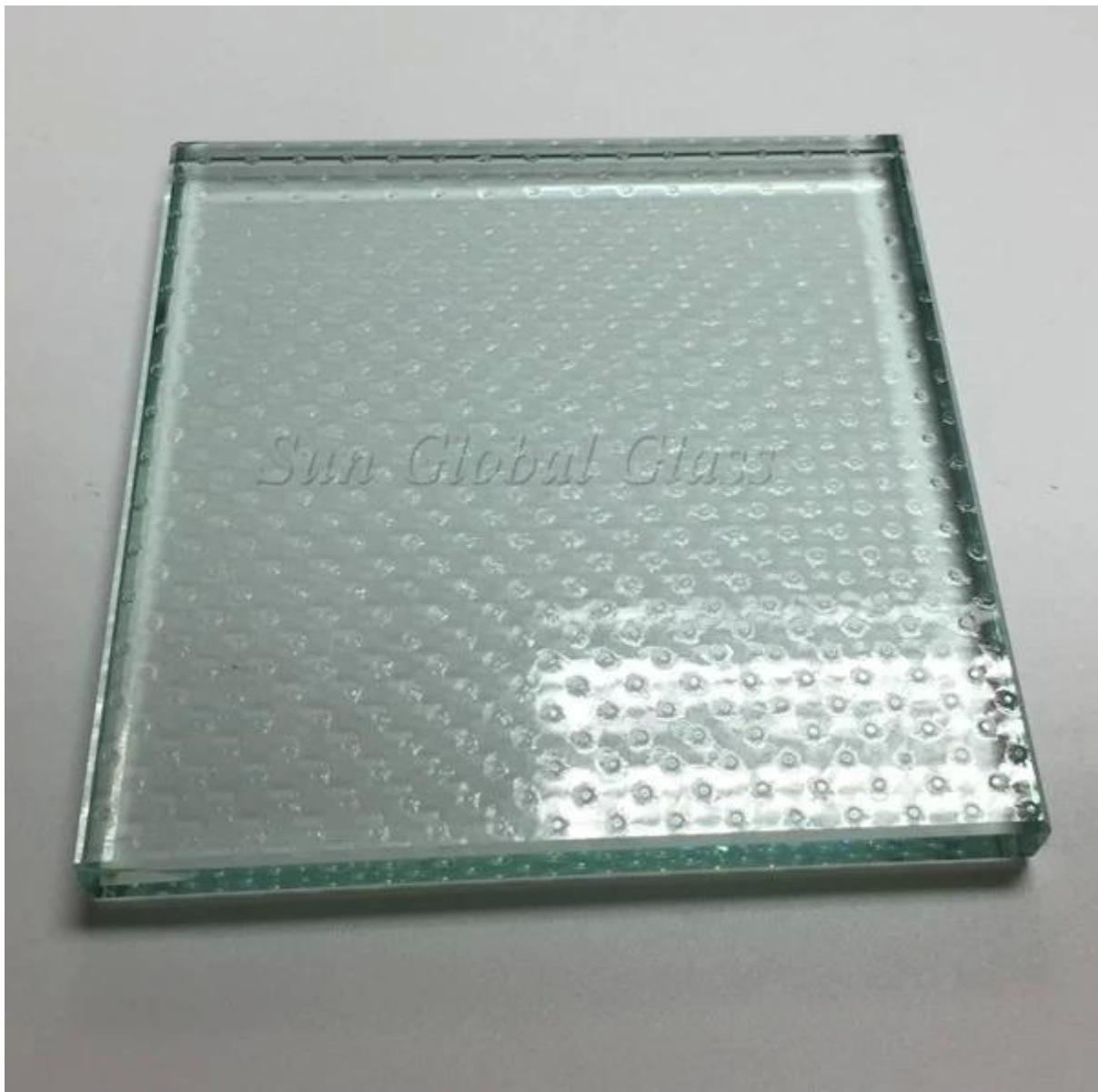

2. serigrafía de vidrio piso con anti de la resbalón



Especificación:

Piso de vidrio se producen normalmente por vidrio laminado 3 capas.

Espesor: 6 mm + 6 mm + 6 mm, 8 mm + 8 mm + 8 mm, 10 mm + 10 mm + 10 mm, 12 mm + 12 mm + 12 mm etcetera

Tipo de cristal: Claro había templado vidrio laminado, la pantalla de seda el vidrio laminado, vidrio laminado esmerilado, anti slip laminado vidrio etcetera.

Ventajas para el uso de 36mm anti piso de vidrio laminado antideslizante

1 coste barato, el coste del suelo de cristal es barato en comparación con otros materiales.

2 respetuoso del medio ambiente: en comparación con suelos de madera, el vidrio será ambiental amistoso, no causa cualquier daño natural.

3.Easy para la limpieza: el suelo de cristal es fácil para limpiar comparado con otro material, puede utilizar el agua para la limpieza directamente.

4 Anti corrosión y anti insectos.

¿Qué ha que prestar atención en la instalación de piso de vidrio?

1, colocar la planta baja de la planta de vidrio debe estar lisa y limpia.

2, antes de la construcción de la planta de vidrio, el mejor es vidrio baldosas en el suelo para más de 24 horas, la temperatura del sitio de construcción es mejor alrededor de 15 ° c, corte el vidrio en ambos extremos 5cm más a la izquierda.

3, antes de pegar, laminado en el piso cerca de la mitad de la inversa y luego Inicio pegar el vidrio desde la mitad del suelo raspar la goma (con raspador con un raspador de diente) para la colocación.

Control de calidad:

Sun Global Glass fabricación vidrio piso bajo control de la calidad ISO 9001 y nuestro cristal cumplen con las siguientes normas:

1. 36mm anti slip laminado de vidrio piso BS 6206 Reino Unido cristal de seguridad estándar de la reunión.
2. 36mm anti slip laminado de vidrio piso cumplir CE EN 12543 vidrio seguridad europea estándar.
3. 36mm anti slip laminado de vidrio piso cumplir con certificación obligatoria China en vidrio de seguridad (CCC)

Detalles de la imagen de 36mm anti piso de vidrio laminado antideslizante:

Imagen del producto:



Línea de producción:

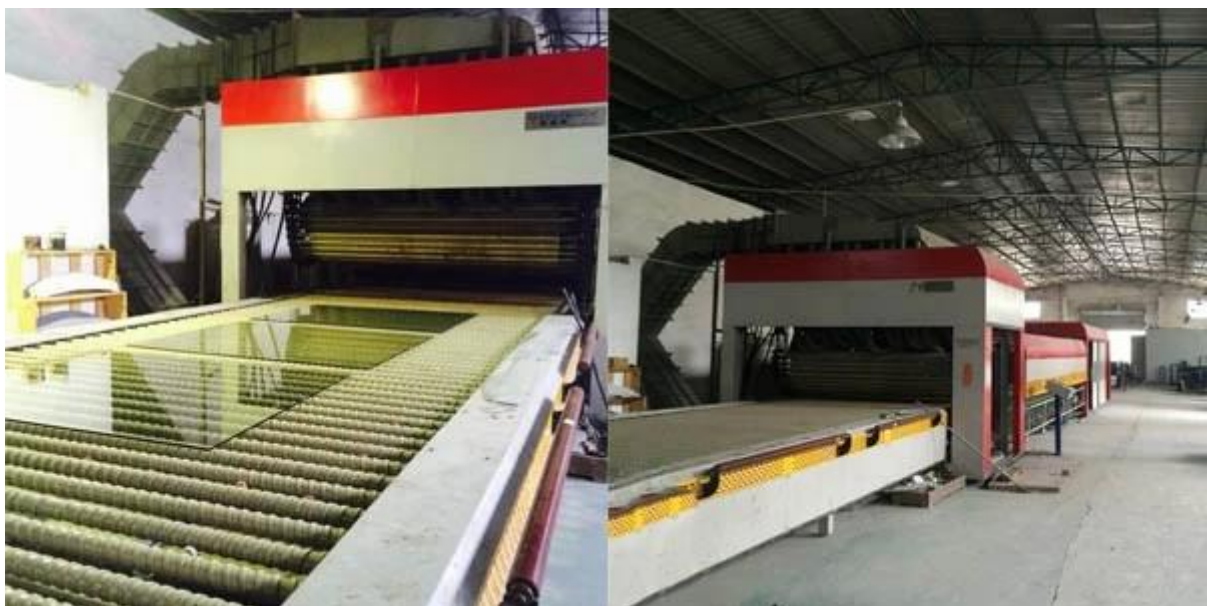



Paquete:



