

Vidrio templado con bajo contenido de hierro de 4 mm para invernadero - los mejores proveedores y fabricantes de vidrio para invernadero en China

Hay dos tipos de vidrio para invernadero, vidrio templado transparente y vidrio templado bajo en hierro. Para obtener más luz solar directamente, lo mejor es elegir vidrio templado ultra claro para usar como invernadero, y debe estar en vidrio templado para evitar que el vidrio se rompa. 4 mm ultra [vidrio templado transparente](#) la transmisión de luz de efecto invernadero puede alcanzar el 89% y el vidrio con bajo contenido de hierro de 4 mm puede alcanzar el 96%.



Especificación:

Tipo de vidrio: vidrio de seguridad templado ultra claro

Espesor: 4 mm 5 mm 6 mm 8 mm 10 mm, etc.

Tamaño máximo: tamaños personalizados basados en el dibujo

Detalles del proceso: los bordes y otros procesos serán exactamente iguales a los del dibujo del cliente.

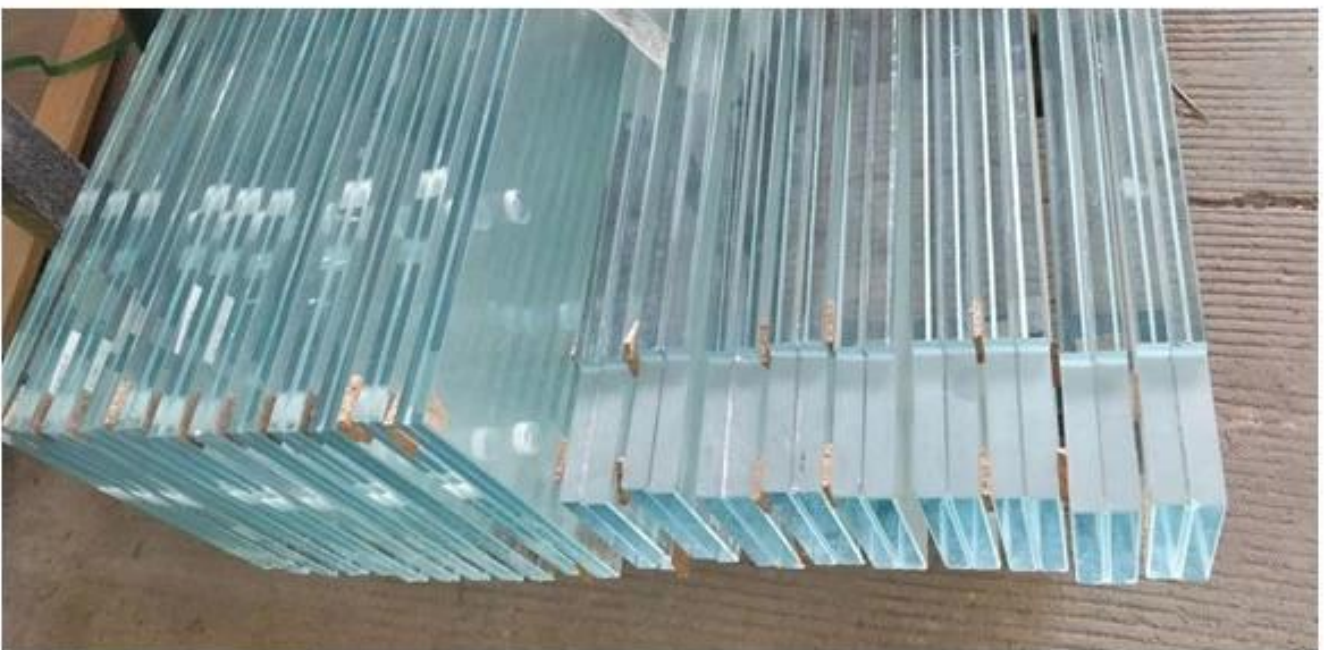

Producción de vidrio de invernadero:

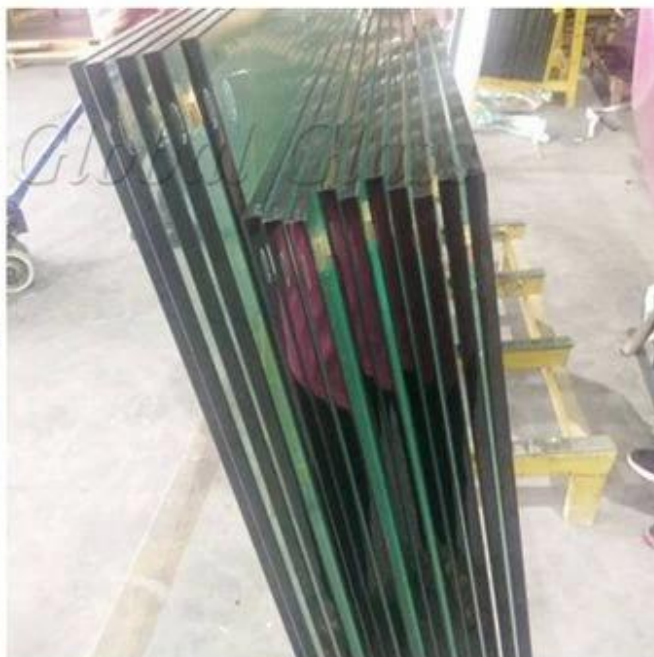
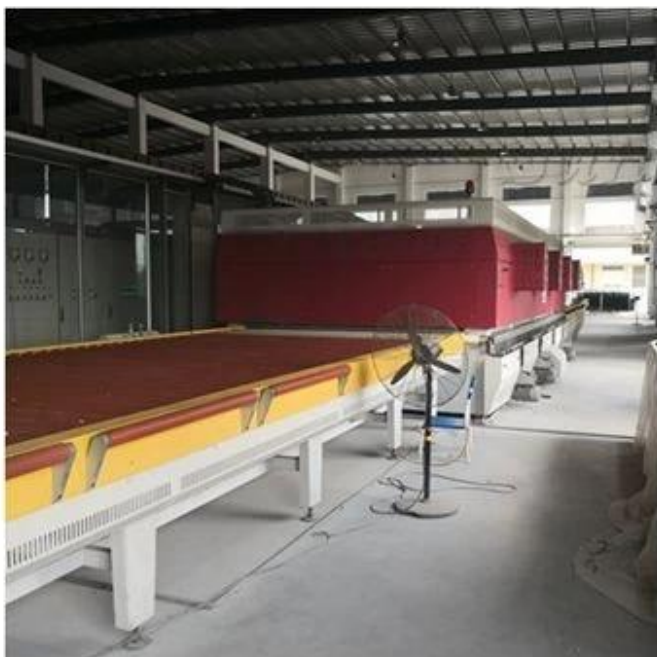

Control de calidad:

Sun Global Glass proporciona vidrio de invernadero cumple con los siguientes estándares:

1. El invernadero de vidrio templado ultra claro de 4 mm cumple con el estándar de vidrio de seguridad BS 6206 UK.

2. El invernadero de vidrio templado con bajo contenido de hierro de 4 mm cumple con la norma europea de vidrio de seguridad EN 12150 CE.

3. El invernadero de vidrio templado extra claro de 4 mm cumple con la certificación obligatoria de vidrio de seguridad chino (CCC).

4. El invernadero de vidrio templado extra claro de 4 mm cumple con el estándar de vidrio aislante chino GB11944.

5. El invernadero de vidrio templado bajo en hierro de 4 mm cumple con el estándar de vidrio de seguridad estadounidense SGCC.

