Vidrio SZG fabricante de vidrio de construcción - 8MM claro HS curvo vidrio

Vidrio curvo empapado en calor transparente de 8mm es una especie de vidrio de seguridad que tiene todas las ventajas de **Vidrio templado curvo claro de 8mm**Además, el vidrio curvo empapado en calor transparente puede evitar la auto explosión del vidrio templado después de la instalación. Primero, después de terminar los procesos de corte, pulido de bordes, taladrado de agujeros y etc., colocamos el horno intemperado de paso de vidrio, cuya temperatura es casi un punto de ablandamiento de vidrio de 700 grados, luego se enfrió rápidamente. Después de ser templado, las láminas de vidrio serían aproximadamente 4 ~ 5 veces más duras que antes. Y luego el vidrio se pondrá en el horno empapado en calor para la prueba empapada en calor.

Imágenes en vidrio HScurved claro de 8mm:

SZG-Glass QualityStandards:

1. Certificación obligatoria de vidrio de seguridad chino (CCC) e ISO 9001.

2. BS 6206certificado del estándar de vidrio de seguridad del Reino Unido.

3. Certificado CE de la norma europea de vidrio de seguridad.

¿Qué es la "prueba empapada de calor"?

La prueba de inmersión en calor (HST) es un proceso después de que se templa el vidrio. El vaso se pondrá en el horno de remojo de calor después de ser templado. El vidrio templado con alto contenido de níquel podría romperse artificialmente en el horno empapado en calor, de modo que pueda evitar la auto explosión después de la instalación.

Equipo de producción:

Ventajas comunes del vidrio transparente HS y el vidrio templado transparente:

1. HighStrength: en comparación con **Vidrio flotado transparente de 8mm** (vidrio no templado), vidrio endurecido curado HS claro de 8 mm es 4 ~ 5 veces más duro. Puede soportar impactos más pesados.

2. Alta seguridad: cuando se rompe el panel de vidrio, se convertirán en pequeñas piezas cúbicas que pueden reducir las lesiones a las personas.

3.Transparencia: puede disfrutar de una vista clara cuando mira a través de un vidrio reforzado transparente de 8 mm.

Diferencia entre el vidrio HS y el vidrio templado:

El vidrio empapado en calor es más seguro que el vidrio templado, ya que el vidrio HS puede evitar la auto explosión después de la instalación.

Embalaje y carga:

Presupuesto:

Nombre del producto: vidrio curvado empapado en calor 8mmclear

Otras descripciones: vidrio curvado HS templado transparente de 8 mm, vidrio curvado transparente de 8 mm HST, vidrio curvo empapado en calor de 8 mm, etc.

Espesor: 5 mm, 6 mm, 8 mm, 10 mm, 12 mm, 15 mm, 19 mm, etc.

Tamaño: Tamaño personalizado (tamaños Jumbo incluidos)

Servicios de procesamiento de vidrio: borde pulido, orificios, esquinas redondeadas, recortes, muescas cortadas, etc.

Entrega: 7-15 días después del depósito recibido, los servicios urgentes están disponibles.

Aplicaciones de vidrio curvo:

1.Balustrada, barandilla, barandilla;

2.Windows;

3. Puertas;
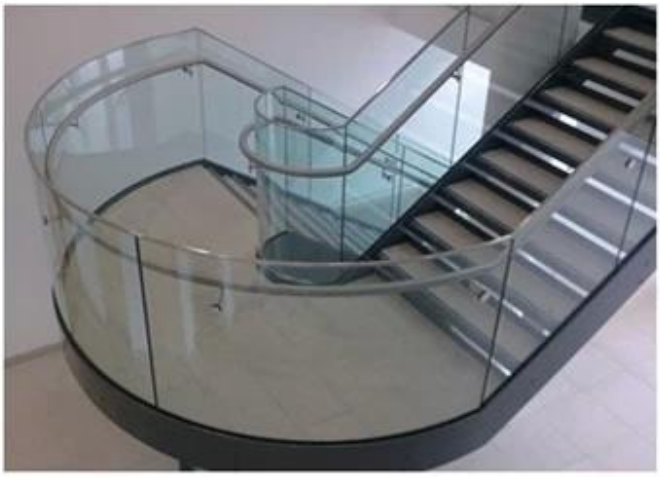
4. Pared de particiones;