

Produttori di vetro per scale in vetro stratificato temperato SZG 48mm

Scala di vetro: la materia prima del pavimento in vetro è il vetro stratificato temperato, con una buona stabilità e resistenza agli urti, non sarà facile da rompere come un altro vetro di qualità normale. Il pavimento in vetro ha un'ottima trasmissione della luce e può allargare la luce della stanza e rendere lo spazio pieno con luce.

Tipi di pavimento in vetro antiscivolo:

Esistono due tipi di pavimento in vetro antiscivolo, un tipo è il vero pavimento in vetro laminato antiscivolo, l'altro tipo è un piccolo punto rotondo stampato con la funzione di antiscivolo.

1. Piano di vetro antiscivolo



2. PAVIMENTO IN VETRO LAMINATO TEMPERATO ANTISCIVOLO FINITO

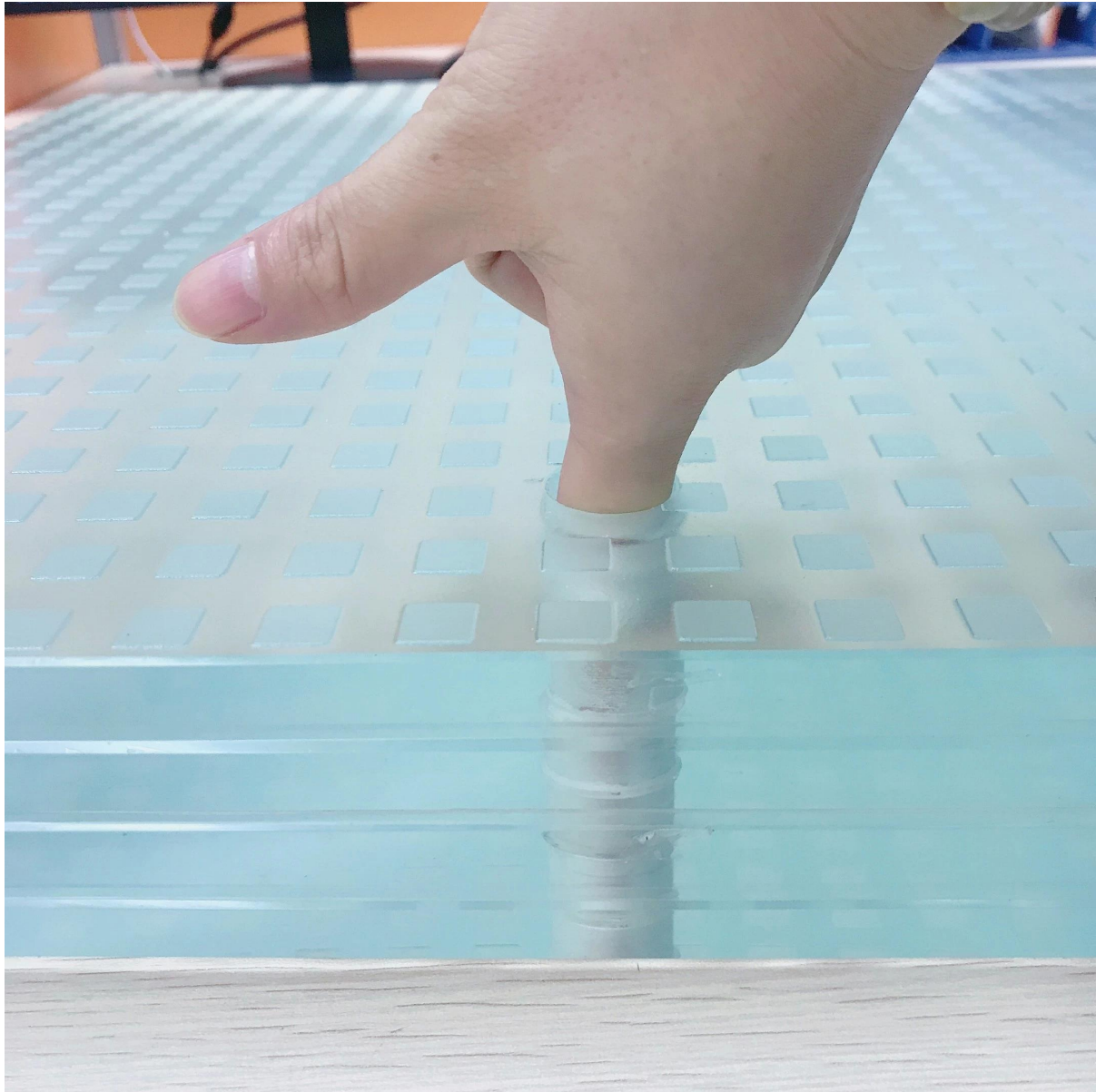

Specifica:

Il pavimento in vetro è prodotto da vetro stratificato a 4 strati.

Spessore: 6mm + 6mm + 6 + 6mm, 8mm + 8mm + 8mm + 8mm, 10 + 10mm + 10mm + 10mm, 12 + 12mm + 12mm + 12mm ecc

Tipo di vetro: vetro stratificato temperato trasparente, vetro laminato serigrafato, vetro stratificato satinato, vetro laminato antiscivolo ecc.

Vantaggi per l'utilizzo del pavimento in vetro

1. Costo economico, il costo del pavimento in vetro è economico rispetto ad altri materiali.
2. Rispettoso dell'ambiente: rispetto al pavimento in legno, il vetro è ecologico, non causerà alcun danno per il naturale.
3. Facile da pulire: il pavimento in vetro è facile da pulire rispetto ad altri materiali, può utilizzare direttamente l'acqua per la pulizia.

4. Anti corrosione e anti insetti.

Cosa occorre prestare attenzione nell'installazione di Glass Floor?

1, la posa del piano terra del pavimento di vetro deve essere liscia e pulita.

2, prima della costruzione del pavimento di vetro, il migliore è il vetro piastrellato sul terreno per più di 24 ore, la temperatura del cantiere è migliore intorno a 15 °C, tagliare il vetro ad entrambe le estremità più di 5 cm a sinistra.

3, prima di incollare, arrotolate il pavimento per circa metà del rovescio, quindi iniziate a incollare il vetro dal centro della gomma raschiante del pavimento (usando un raschietto con un raschietto per denti) per la posa.

Controllo di qualità:

Sun Global Glass produce pavimenti in vetro con controllo di qualità ISO 9001 e il nostro pavimento in vetro è conforme ai seguenti standard:

1. Il pavimento in vetro è conforme allo standard SGCC USA sul vetro di sicurezza.
2. Il pavimento in vetro è conforme alla norma europea EN 12543 CE sul vetro di sicurezza.
3. Il pavimento in vetro incontra la certificazione obbligatoria di vetro di sicurezza cinese (CCC)

Dettagli dell'immagine del pavimento in vetro stratificato temperato 48mm:

Immagine del prodotto:



Linea di produzione:

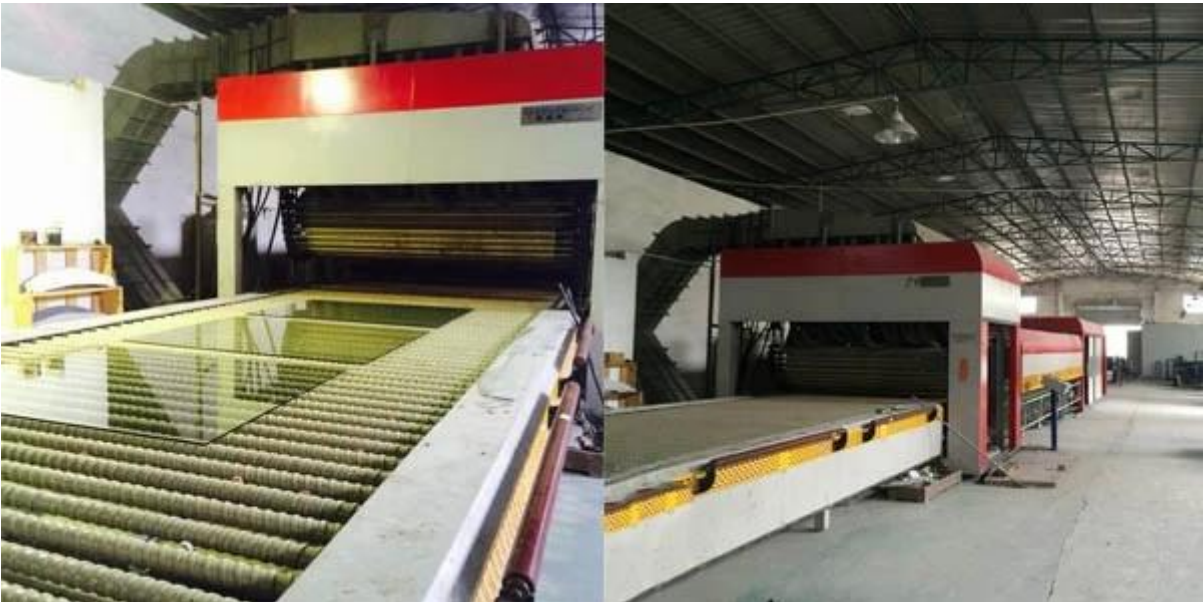



Pacchetto:



