

121515 antiscivolo prova HST vetro stratificato temperato

Vetro sono diventati nuove opzioni per design pavimenti, Shenzhen Sun Global Glass in grado di produrre vetro personalizzato pavimentazione contro disegni e consentendo ai progettisti di modificare colore & luce la definizione di spazio.

Tutti Anti vetro antiscivolo pavimenti & scala sistemi da noi prodotti sono progettati e testati. Con l'accento sulla sicurezza e trasparenza. Finora ci sono stati completati oltre 100 progetti ai mercati di Europa, America e Australia e così via. Tra cui: spazi ad alto traffico, esposizioni del Museo interattivo, le impostazioni di branding aziendale, ecc. In questa sezione, abbiamo così introdurrebbe il temperato pavimento in vetro laminato:

121515.PVB/EVA ANTI SLITTAMENTO VETRO LAMINATO TEMPERATO



1. primo strato di vetro: vetro temperato da 12mm con HST, sabbiato e trattamento acido, ANTI

slittamento R11 (testato). il vetro è con il modello americano lacrima, per esempio.

2.1.52mm PVB o EVA

3. secondo strato di vetro: vetro float temperato 15mm

4.1.52mm PVB o EVA

5. terzo strato di vetro: vetro float temperato 15mm

6. dimensioni sono comprese tra 382/550 in larghezza e altezza 1700

Servizi di produzione: bordi piatto lucidati; Opzionale con HST. PS: Zero polacco di tolleranza (ZTP) per il più alto livello di finitura architettonica. Possiamo offrire il trattamento di bordo "aspetto monolitico" ZTP.

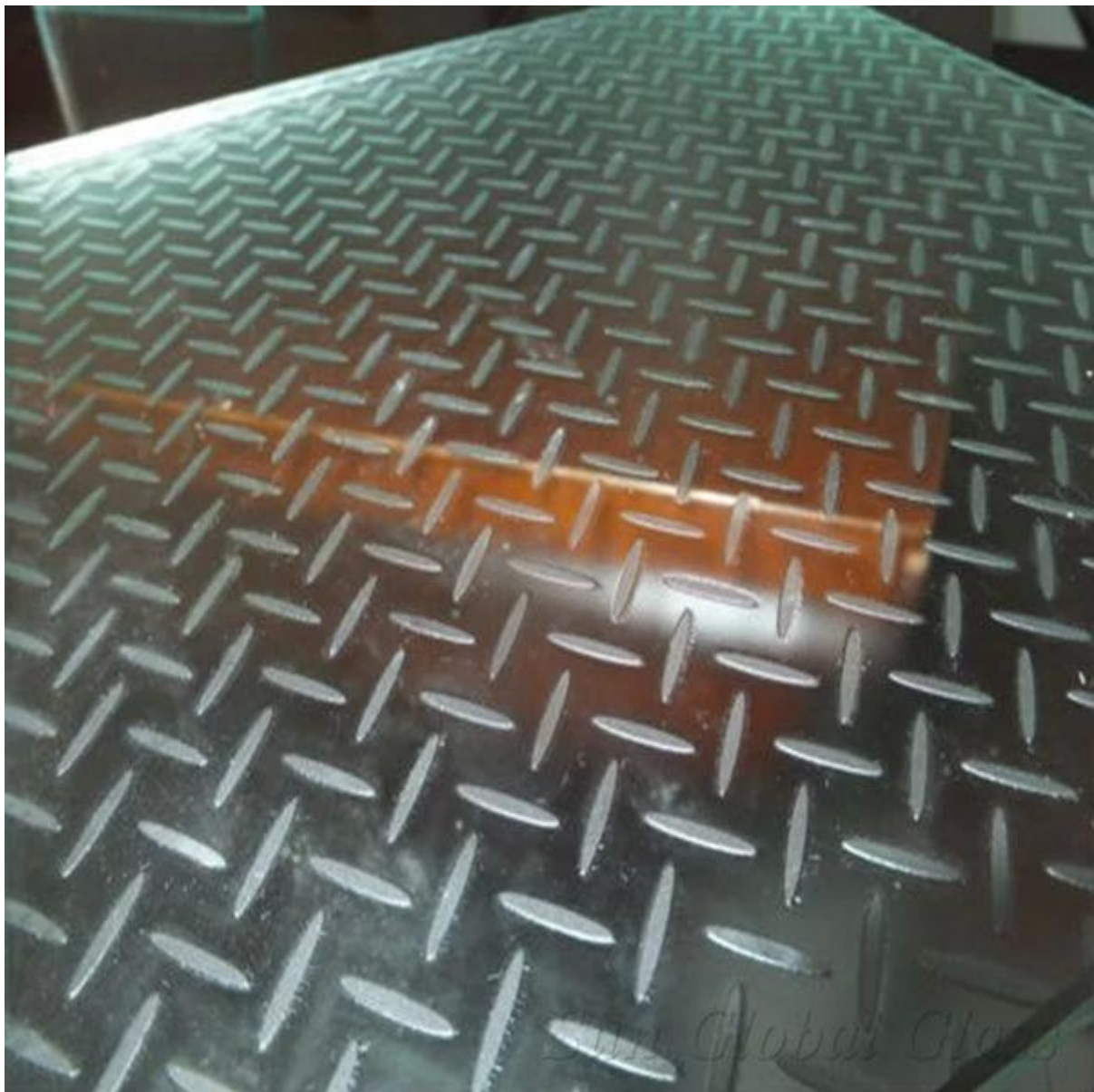

Specifica:

Pavimenti in vetro è composta da vari strati di vetro stratificato di sicurezza. La lites inferiore ridondante sono progettati per resistere a carichi di servizio mentre la tomaia lite fornisce resistenza di slittamento. Tutti i componenti del nostro vetro di sicurezza laminato, in grado di camminare, sono fatti in casa, utilizzando PVB o Sentryglas interfalda.

Pavimento in vetro sono normalmente prodotte da vetro laminato 3 strati. Come lo spessore: 6 + 6 mm + 6 mm, 8 mm + 8 mm + 8 mm, 10 mm + 10 mm + 10 mm, 12 mm + 12 + 12 mm ecc

Opzioni di substrato di vetro: chiaro vetro float, vetro float chiaro ultra, vetro colorato.

Trattamento di vetro: temperato, calore imbevuto test (HST), stampato in serigrafia, acidato, sabbiato, anti acido antiscivolo R11 con multi-pattern per le opzioni.

Vantaggi per l'utilizzo di vetro piano:

1. costo economico, il costo del vetro piano è economico rispetto ad altri materiali.
2. rispettoso dell'ambiente: rispetto al pavimento in legno, il vetro è ambientale amichevole, volontà non causa alcun danno per naturale.
3. Easy per la pulizia: il pavimento in vetro è facile per la pulizia rispetto ad altri materiali, può utilizzare acqua per la pulizia direttamente.
4. Anti-corrosione e anti insetti.

Che cosa ha bisogno di prestare attenzione nell'installazione di pavimento di vetro?

- 1, al piano terra del vetro piano di posa deve essere liscia e pulita.
- 2, prima della costruzione del vetro piano, il migliore è piastrellato vetro sul terreno per più di 24 ore, la temperatura del sito di costruzione è meglio intorno 15 °C, tagliato il vetro ad entrambe le estremità più di 5cm a sinistra.
- 3, prima di incollare, arrotolato al piano circa la metà del rovescio, e poi inizio incollare il vetro dalla metà del pavimento raschiando gum (utilizzando il raschietto con un raschietto di dente) per la posa.

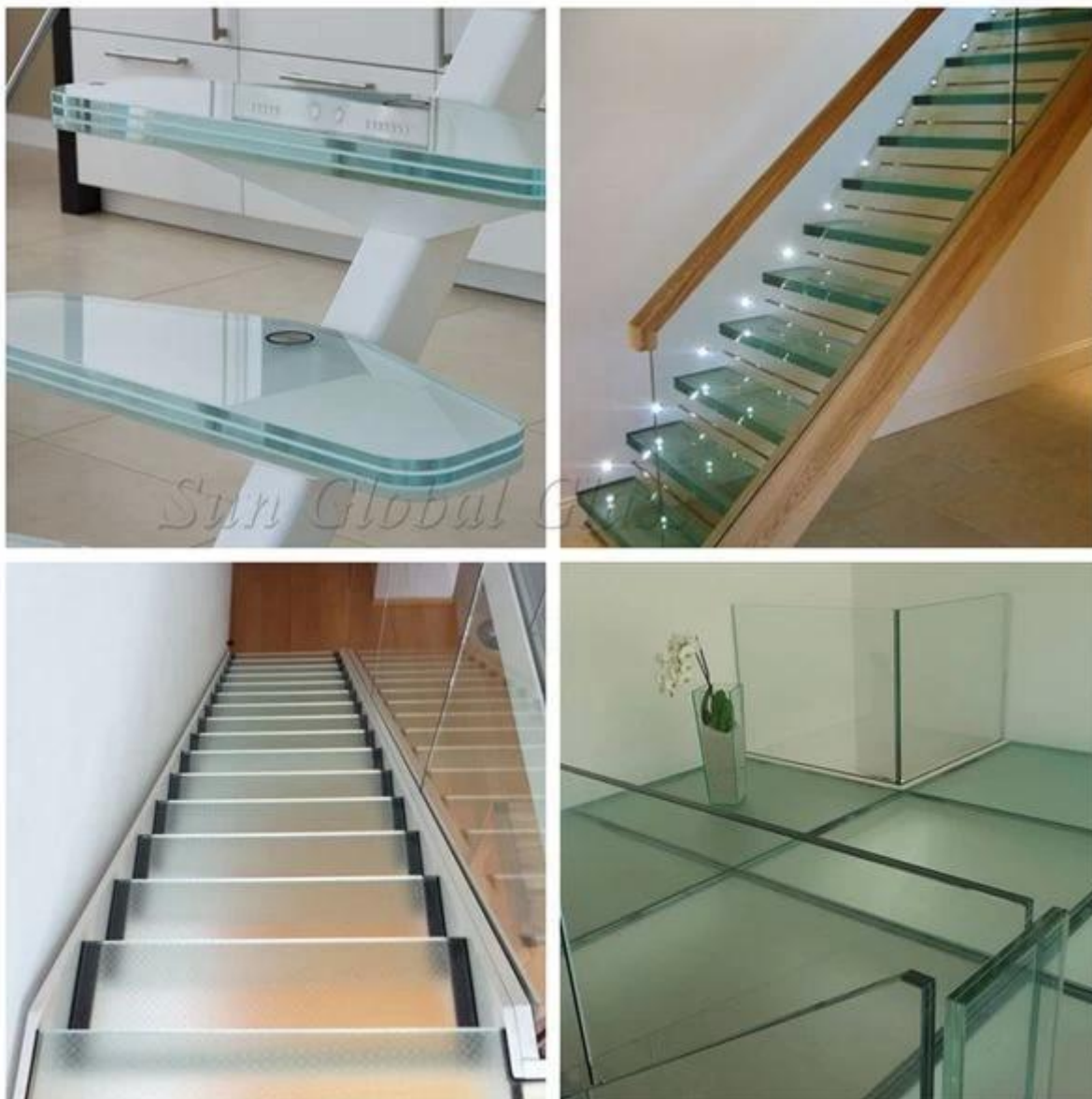

Controllo di qualità:

Sun Global Glass pavimento di vetro di fabbricazione sotto il controllo di qualità ISO 9001 e il nostro piano di vetro conformi alle seguenti norme:

1. vetro piano raduno BS 6206 UK sicurezza vetro standard.
2. piano incontra EN 12543 CE europeo sicurezza vetro standard.
3. vetro piano incontra cinese sicurezza vetro Compulsory Certification (CCC)