

SZG Automatyczne, chowane, przesuwne, izolowane szklane systemy dachowe --- dostawca i producenci szkła dachowego w Chinach

Nasze izolowane, chowane, przesuwne szklane systemy dachowe to system, który można dostosować do tarasów, podwórek i dachów o dowolnym układzie, jest dobrze znany z niezawodności i ma wizualizowany projekt, który nie jest ograniczony konwencjonalnymi świetlikami lub oknami dachowymi, z opatentowanym. Znajduje szerokie zastosowanie w budynkach komercyjnych, restauracjach, kawiarniach, halach sportowych itp. Szklane konstrukcje dachowe i świetliki sprawiają, że dom i budynki są jasne, energooszczędne, chronią przed słońcem itp. Szklane dachy to najbardziej efektywny sposób na przepuszczenie jak największej ilości naturalnego światła. wprowadź spację.



Specyfikacja:

Rozmiar standardowy: 3x3M

Silnik: chińska marka, z gwarancją jakości

Szkło: szkło izolacyjne, ma funkcję odporną na hałaśliwe i odporne ciepło, może chłodzić w upalne lato i ogrzewać w zimie.



Funkcje:

1. Funkcja zapobiegająca przytrzaśnięciu
2. Z funkcją Anti-Fall.
3. Wykonane ze stali nierdzewnej, z gwarancją bezpieczeństwa.



Wybór szkła:

Szkło laminowane

Szkło izolacyjne

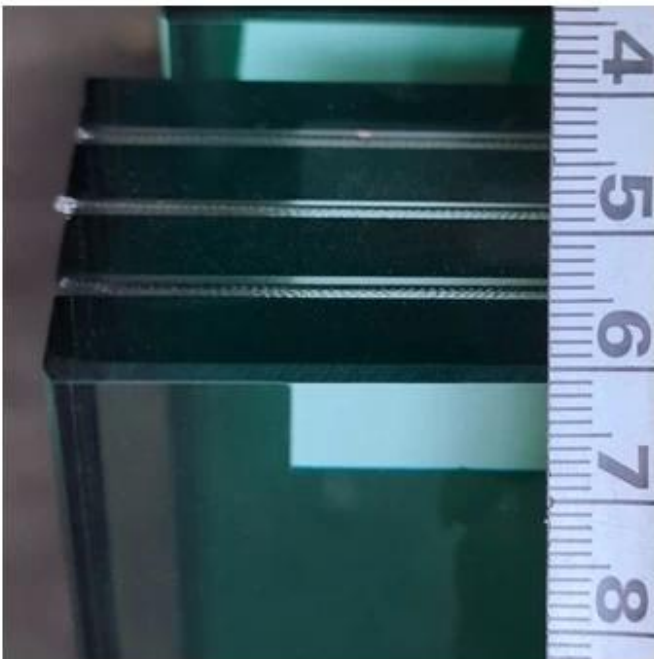

Podanie:

System automatycznego chowanego szkła przesuwne jest szeroko stosowany w następujących

obszarach:

Szklany dach

Budynek balkonowy

Szklany domek ogrodowy

Wejście na taras



Kontrola:

Nasza fabryka przeprowadza dokładną kontrolę przed dostawą, patrz poniżej:



Kontrola jakości:

Stosowane przez nas szkło dachowe jest produkowane zgodnie z systemem jakości ISO9001 i spełnia wymagania norm krajowych i międzynarodowych:

1. Chiński obowiązkowy certyfikat bezpiecznego szkła (CCC).
2. China Construction Glass Standard GB15763.2.
3. Europejski standard jakości Certyfikat CE EN12150.
4. Amerykański standard jakości Certyfikat SGCC ANSI Z97.

QUALITY MANAGEMENT SYSTEM CERTIFICATE

Certificate No. 1710001030006

Shenzhen Sun Global Glass Co., Ltd

Address: Room 30, Floor 3, China Materials 3rd Layer, Kowloon, Kowloon, District, Shenzhen, China

ISO 9001:2015

The Quality Management System applies to the following categories of Building Glass (Float Glass, Tempered Glass, Laminated Glass, Insulated Glass, Mirror Glass and Other Safety Glass) Manufacture in China

Issue of Issue: Nov 09, 2014 Date of Expiry: Nov 09, 2017

Issued by: TÜV Rheinland

For further information, please contact TÜV Rheinland at the address below.

TÜV Rheinland International Certification Ltd

DECLARATION OF CONFORMITY

Labtest Laboratory Certificate NO: LBTC10110308

EC Declaration of CPD Conformity

The following product has been tested by Labtest Technology Laboratory Ltd with the testing standards and found in conformity with the EC Council Directive of 89/105/EEC. It is possible to use CE marking to demonstrate the conformity with the CPD Directive.

Report No: LBTC10110308

Applicant: SHENZHEN SUN GLOBAL GLASS CO., LTD

Address: NO.34 FLOOR 3RD BUILDING SUN GLOBAL PLAZA LONGGANG DISTRICT SHENZHEN GUANGDONG CHINA

Manufacturer: SHENZHEN SUN GLOBAL GLASS CO., LTD

Address: NO.34 FLOOR 3RD BUILDING SUN GLOBAL PLAZA LONGGANG DISTRICT SHENZHEN GUANGDONG CHINA

Product: TEMPERED GLASS

Model No: Sun, Sun, Sun, Sun, Sun, Sun, Sun, Sun

Trade Mark: SUN

Test Standards: EN 12150-2:2004

The referred test reports show that the product complies with the essential requirements of the above listed standards. The applicant is authorized to use this certificate in connection with the EC Declaration of CPD conformity according to the Directive.

CE

Labtest Laboratory

DECLARATION OF CONFORMITY

Labtest Laboratory Certificate NO: LBTC10110308

EC Declaration of CPD Conformity

The following product has been tested by Labtest Technology Laboratory Ltd with the testing standards and found in conformity with the EC Council Directive of 89/105/EEC. It is possible to use CE marking to demonstrate the conformity with the CPD Directive.

Report No: LBTC10110308

Applicant: SHENZHEN SUN GLOBAL GLASS CO., LTD

Address: NO.34 FLOOR 3RD BUILDING SUN GLOBAL PLAZA LONGGANG DISTRICT SHENZHEN GUANGDONG CHINA

Manufacturer: SHENZHEN SUN GLOBAL GLASS CO., LTD

Address: NO.34 FLOOR 3RD BUILDING SUN GLOBAL PLAZA LONGGANG DISTRICT SHENZHEN GUANGDONG CHINA

Product: Insulated Glass

Model No: Sun+Sun, Sun+Sun, Sun+Sun, Sun+Sun, Sun+Sun, Sun+Sun, Sun+Sun, Sun+Sun

Trade Mark: SUN

Test Standards: EN ISO 12154

The referred test reports show that the product complies with the essential requirements of the above listed standards. The applicant is authorized to use this certificate in connection with the EC Declaration of CPD conformity according to the Directive.

CE

Labtest Laboratory

TÜV Rheinland Nederland B.V.

Test report

Test report relating to a glass product according to European standard EN 14448, laminated safety glass, comprising the product marked as laminated safety glass 13.5mm, manufactured by SHENZHEN SUN GLOBAL GLASS CO., LTD.

Request number: RQ0017-12

Date: 08 September 2017

Author(s): R. Buissonnet

Client: SHENZHEN SUN GLOBAL GLASS CO., LTD

Project name: EN 14448-CPD1442-008

Number of pages: 16

Signature: [Signature]

Stamp: TÜV Rheinland

SGS TEST REPORT

Report No: 2017040100000

Date: 20.09.2014

Page: 1 of 1

SHENZHEN SUN GLOBAL GLASS CO., LTD

NO.34 FLOOR 3RD BUILDING SUN GLOBAL PLAZA LONGGANG DISTRICT SHENZHEN GUANGDONG CHINA

The following company name was submitted and specified on behalf of the client as:

Sample Name: SUN

Sample Ref: SHENZHEN SUN GLOBAL GLASS CO., LTD

Date of Report: 19.09.2014

Test Report: 19.09.2014

Test method: Please refer to the following page(s)

Signature: [Signature]

SGS

FTL Penetration Testing Laboratory, Inc.

Quality Assurance Division

Report Date: 08/12/2014

Page: 1 of 1

Table with 4 columns: Test No., Test Standard, Test Results, Remarks

Test No. 1, 2, 3

Test Standard: EN 12150-2:2004

Test Results: Pass

Remarks: No defects observed

Signature: [Signature]

FTL