

## **Fornecedor de vidro laminado fosco translúcido de 13,52 mm, painel de vidro laminado fosco ultra branco de 6 mm + 1,52 + 6 mm.**

### **Recursos de vidro laminado claro fosco de 4 mm**

- 1). O vidro laminado gravado ácido é superfície lisa e lisa e boa visão
- 2). Proteger a privacidade pessoal, quando você gosta de banho confortável.
- 3). Excelente desempenho óptico
- 4). Propriedades químicas estáveis
- 5). Durável, resistente ao ácido, alcalino e corrosão
- 6). Segurança, vidro laminado claro fosco tem dois vidros e filme Hi-Q PVB / SGP. Não nos machuque quando quebrar.
- 7). Especificações de tamanho flexível, reduzir a perda de corte

### **Aplicação de vidro laminado fosco claro de 4mm**

Aplicação à divisória do escritório, banheiro do hotel, escadas, clarabóia, abóbada home, trilhos, balaustrada, etc.

### **Especificações**

**Nome do Produto:** Vidro laminado fosco claro de 4mm

**Espessura PVB:** 0.38mm, 0.76mm, 1.14mm, 1.52mm.1.9mm

**Espessura laminada:** 3 + 3 mm, 4 + 4 mm, 5 + 5 mm, 6 + 6 mm, 8 + 8 mm, 10 + 10 mm, 12 + 12 mm, 15 + 15 mm, 19 + 19 mm.

**Faixa de produção:** Vidro Low-e , vidro reflexivo, vidro fosco, vidro colorido, vidro modelado, etc.

**Cor de vidro personalizado:** claro, ultra claro, verde, ford azul, cinza, bronze claro, bronze profundo, etc.

**Embalagem:** caixas de madeira de segurança

### **A amostra de vidro laminado fosco claro**

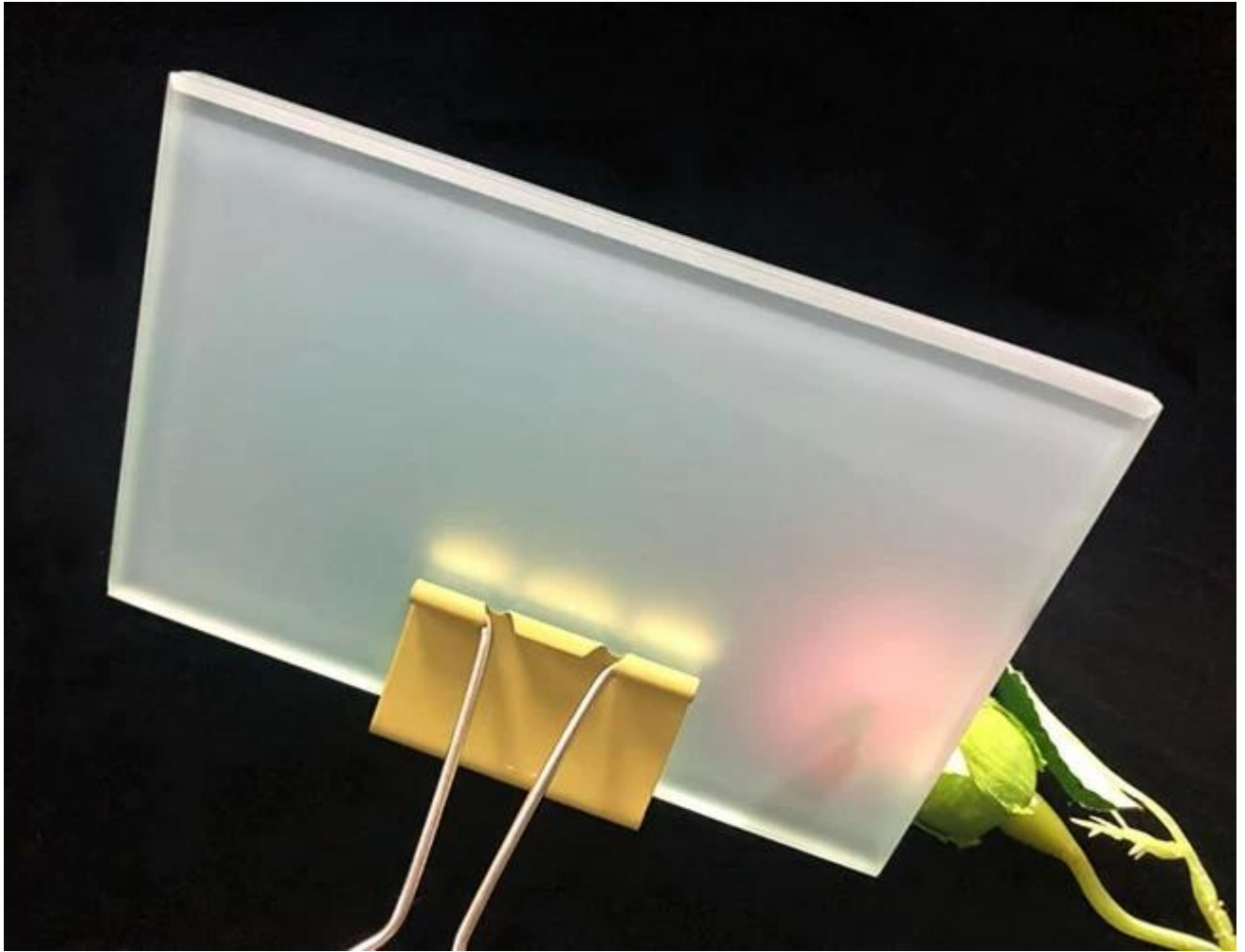

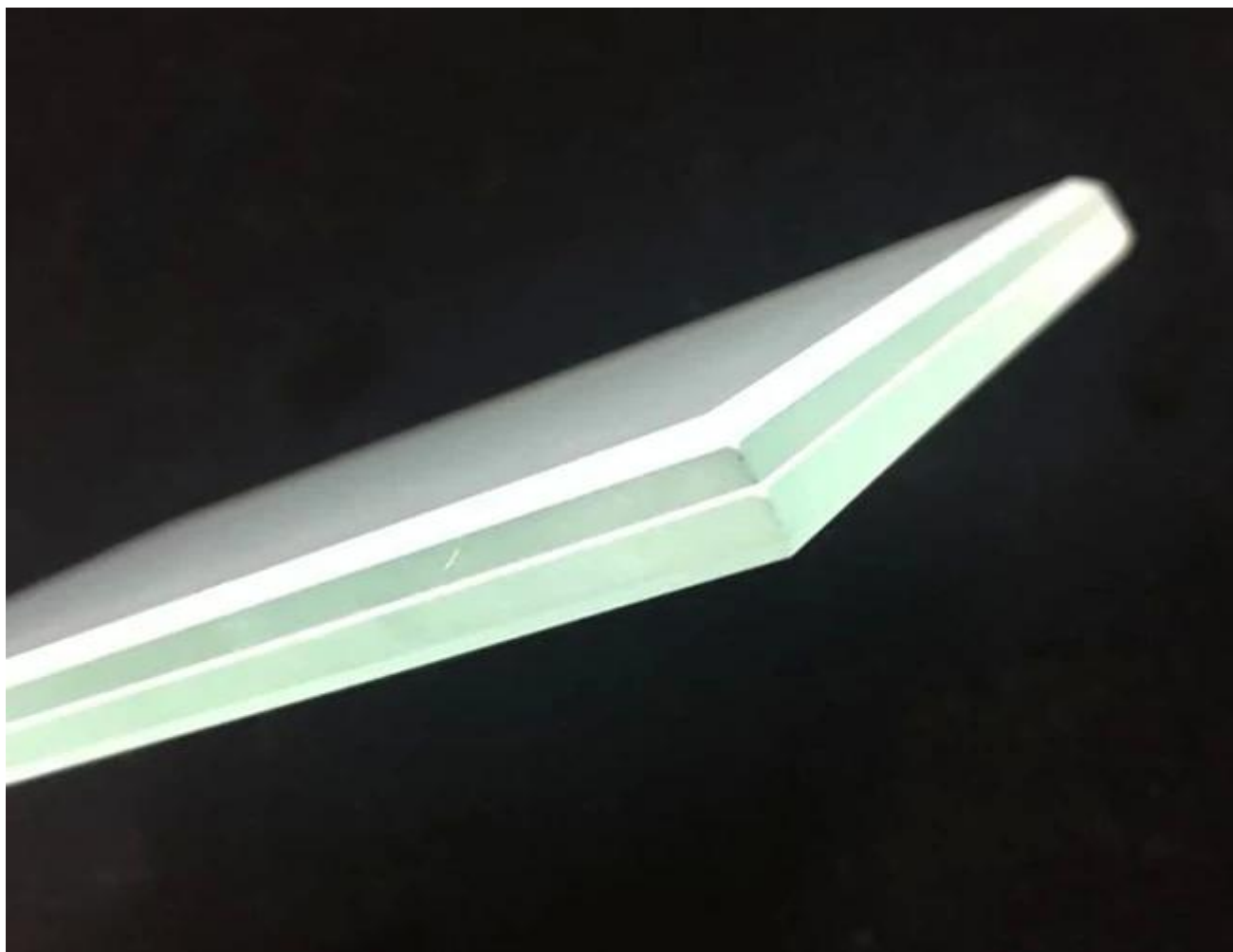

**Divisória de aplicação de vidro laminado fosco transparente, escadas, balaustrada.etc.**

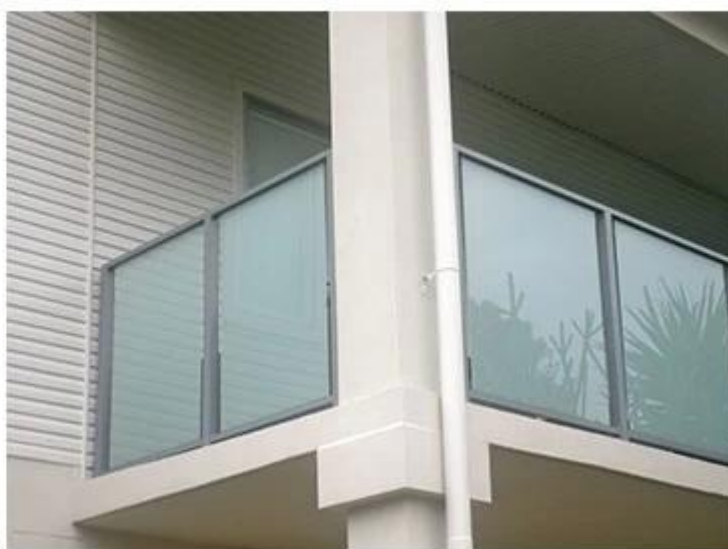

**Linha de produtos e embalagem:**



