

Fabricantes de vidro SGG 36 milímetros anti derrapante laminado vidro piso-edifício

36mm anti vidro laminado piso: o material do piso de vidro é três camadas 12mm moderada o vidro laminado, com boa estabilidade e resistência ao impacto, a vontade não é fácil para quebrada como outros vidros de qualidade normal. A 36mm anti vidro laminado piso têm excelente transmissão de luz e pode ampliar a luz da sala e quarto completo com luz.

Tipos de 36mm anti vidro laminado piso:

Existem dois tipos de antipiso de vidro de deslizamento, um tipo é o verdadeiro anti vidro laminado piso, o outro tipo é impressão ponto redondo pequeno com a função de anti derrapante.

1. anti derrapante piso de vidro

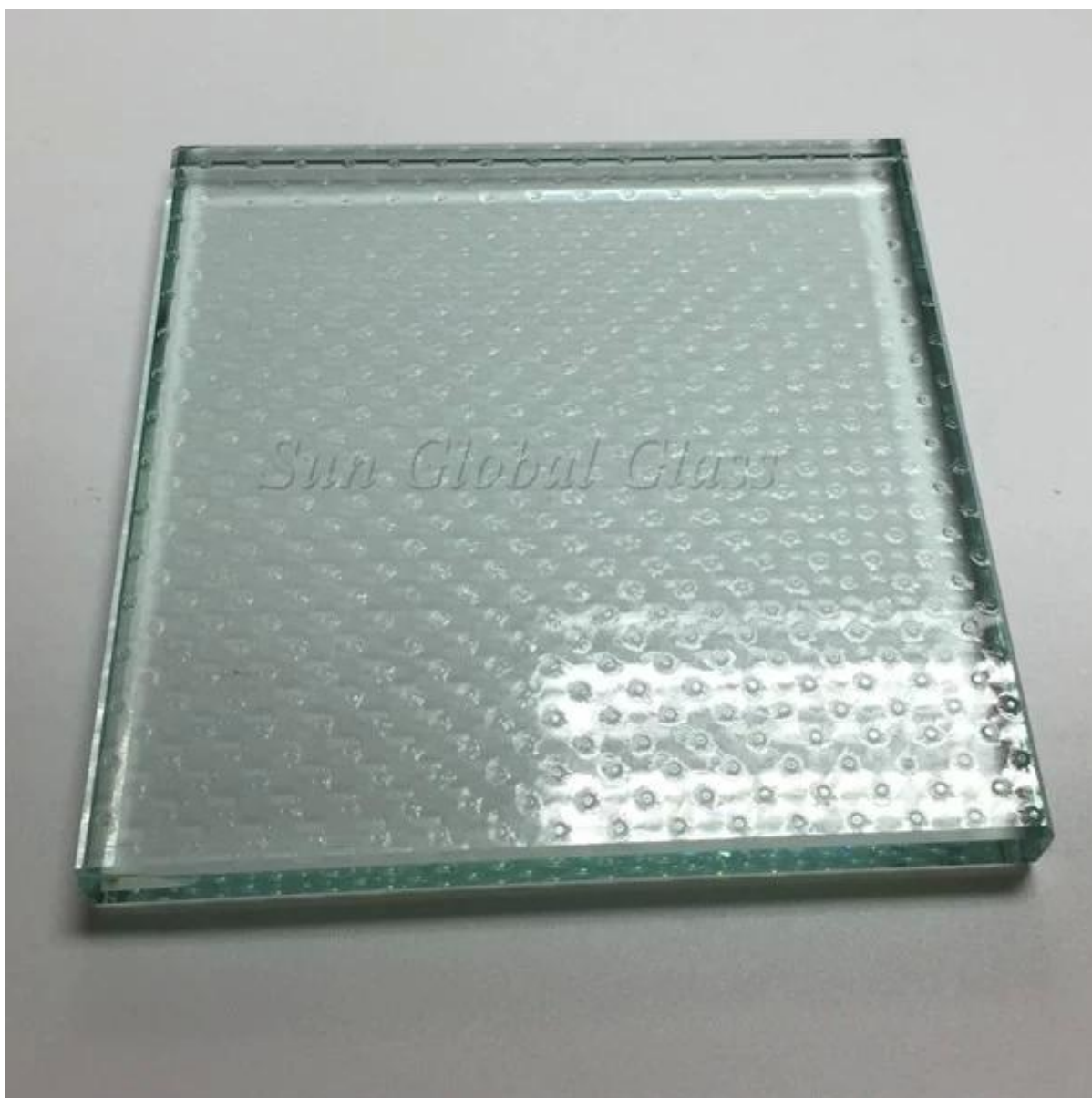

2. piso de vidro da tela seda com anti função de deslizamento



Especificação:

Piso de vidro normalmente são produzidos por 3 camadas de vidro laminado.

Espessura: 6 mm + 6 mm + 6 mm, 8 mm + 8 mm + 8 mm, 10 mm + 10 mm + 10 mm, 12 mm + 12 + 12mm etc

Tipo de vidro: Clear temperado vidro laminado, tela de seda vidro laminado, vidro laminado fosco, anti derrapante laminado vidro etc.

Vantagens para o uso de 36mm anti vidro laminado piso

1. barato de custos, o custo do piso de vidro é barato comparado com outros materiais.
2. meio ambiente: comparado com piso de madeira, o vidro é ambiental amigável, vontade não causa nenhum mal para natural.
3. Easy para a limpeza: o piso de vidro é fácil para a limpeza em comparação com outros materiais, pode usar água para a limpeza diretamente.

4. Anti corrosão e anti insetos.

O que tem precisa prestar atenção na instalação de piso de vidro?

1, que fixa o piso térreo do piso de vidro deve ser lisa e limpa.

2, antes da construção do piso de vidro, o melhor é em azulejos de vidro no chão por mais de 24 horas, a temperatura do local de construção é melhor por aí 15 °C, cortar o vidro em ambas as extremidades deixou mais de 5cm.

3, antes de colar, enrolado no chão cerca de metade do reverso e iniciar Cole o vidro no meio do piso, raspagem de goma (com espátula com um raspador de dente) para a colocação.

Controle de qualidade:

Sun Global Glass piso de vidro de fabricação sob o controle de qualidade ISO 9001 e nosso piso de vidro cumprem as normas seguintes:

1. 36mm anti vidro laminado piso encontra BS 6206 UK vidro de segurança padrão.
2. 36mm anti vidro laminado piso encontrar EN 12543 CE Europeu de vidro de segurança padrão.
3. 36mm anti vidro laminado piso conhecer certificação obrigatória de vidro de segurança chinesa (CCC)

Detalhes de imagens de 36mm anti vidro laminado piso:

Imagem de produto:



Linha de produção:

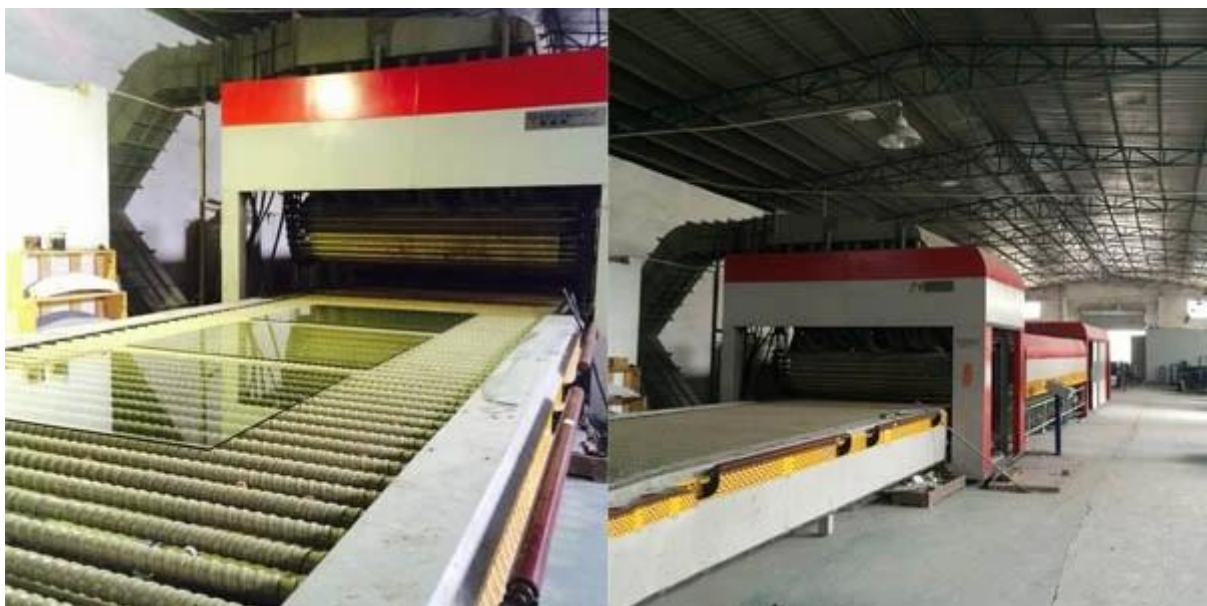



Pacote:



