

SZG 48mm temperado fabricantes de vidro de construção de vidro laminado de escada

Escada de vidro: a matéria-prima do piso de vidro é vidro laminado temperado, com boa estabilidade e resistência ao impacto, não será fácil para quebrado como outro vidro de qualidade normal. O piso de vidro tem muito boa transmissão de luz e pode ampliar a luz do quarto e fazer sala cheia com leve.

Tipos de piso de vidro antiderrapante:

Existem dois tipos de piso de vidro antiderrapante, um tipo é o piso de vidro laminado anti deslizamento real, o outro tipo é imprimir pequeno ponto redondo com a função de anti-derrapante.

1. piso de vidro antiderrapante



2. PAVIMENTO DE VIDRO LAMINADO TEMPERADO ANTI-SLIP

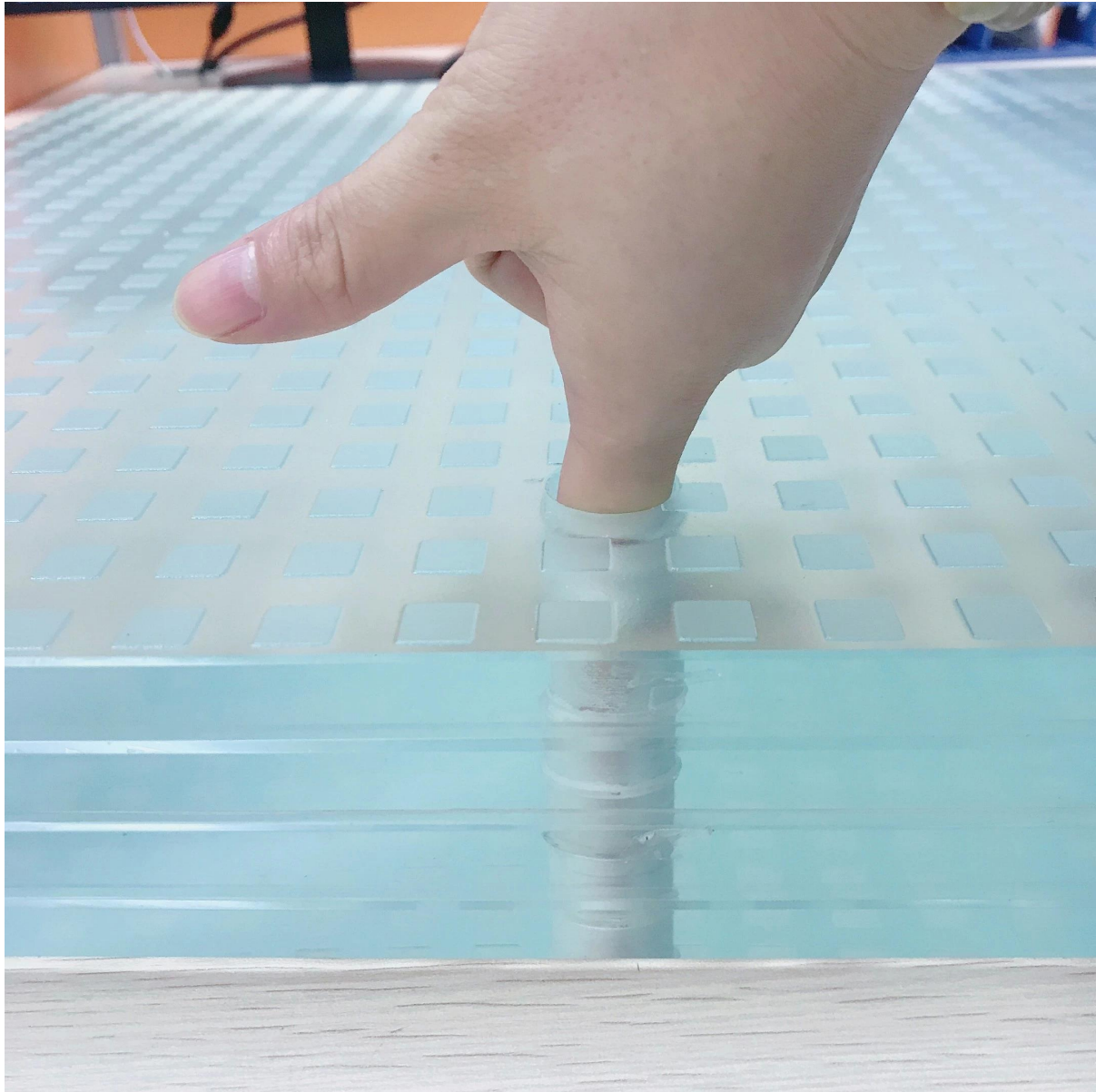

Especificação:

Piso de vidro é produzido por 4 camadas de vidro laminado.

Espessura: 6 mm + 6 mm + 6 + 6 mm, 8 mm + 8 mm + 8 mm + 8 mm, 10 + 10 mm + 10 mm + 10 mm, 12 + 12 mm + 12 mm + 12 mm etc

Tipo de vidro: Limpar vidro laminado temperado, vidro laminado de tela de seda, vidro laminado fosco, vidro laminado anti derrapante etc.

Vantagens para usar o piso de vidro

Custo 1.Cheap, o custo do piso de vidro é barato em comparação com outro material.

2. favorável ao meio ambiente: em comparação com o piso de madeira, o vidro é do meio ambiente, não vai causar nenhum dano para o natural.

3.fácil de limpar: o piso de vidro é fácil para a limpeza em comparação com outro material, pode usar a água para a limpeza diretamente.

4. Anti corrosão e anti insetos.

O que precisa prestar atenção na instalação do Glass Floor?

1, que fixa o piso térreo do chão de vidro deve ser suave e limpa.

2, antes da construção do piso de vidro, o melhor é o vidro lado a lado no chão por mais de 24 horas, a temperatura do canteiro de obras é melhor em torno de 15 °C, cortar o vidro em ambas as extremidades mais de 5 cm à esquerda.

3, antes de colar, enrolado no chão cerca de metade do reverso, e depois começar a colar o vidro a partir do meio do chão raspando goma (usando raspador com um raspador de dente) para postura.

Controle de qualidade:

Sun Global Glass fabricar piso de vidro sob controle de qualidade ISO 9001 e nosso piso de vidro em conformidade com as seguintes normas:

1. O assoalho de vidro encontra o padrão do vidro de segurança de SGCC EUA.
2. O piso de vidro atende a norma europeia de vidro de segurança EN 12543 CE.
3. O assoalho de vidro encontra a certificação compulsória chinesa do vidro de segurança (CCC)

Detalhes da imagem de 48mm de vidro laminado temperado:

Imagem do produto:



Linha de produção:

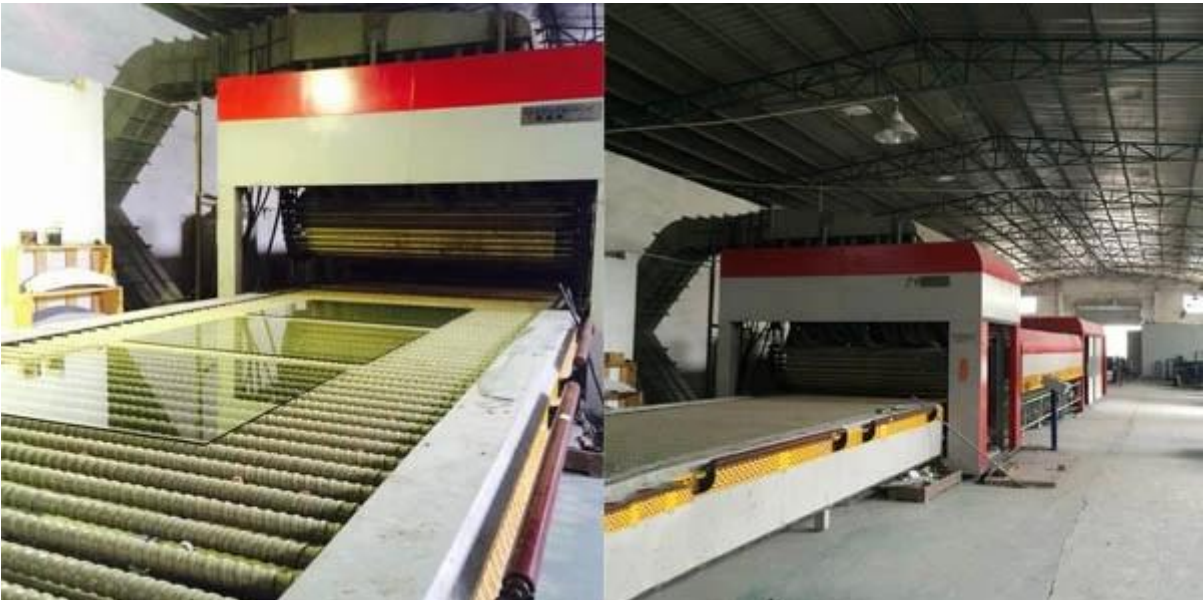



Pacote:



