

PVB/EVA 121515 Antiderrapante vidro temperado laminado HST teste Escadas de vidro fábrica China

Vidro se tornaram novas opções para o projeto de revestimento, Shenzhen Sun Global Glass pode produzir vidro personalizado revestimento contra desenhos e permitindo que designers para manipular cor & luz, definindo o espaço.

Todos os Anti vidro de deslizamento sistemas pisos e escadas, produzidos por nós são projetados e testados. Com ênfase na segurança e transparência. Até agora nós foram concluídas mais de 100 projetos para mercados da Europa, América e Austrália e assim por diante. Incluindo: espaços de alto tráfego, exposições do museu interativo, configurações de identidade visual corporativas, etc. Nesta seção, nós como apresentaria o temperado laminado piso de vidro:

121515.PVB/EVA ANTI DESLIZAMENTO VIDRO LAMINADO TEMPERADO



1. primeira camada de vidro: vidro moderado 12mm com HST, jateados e tratamento com ácido, ANTI derrapante R11 (testado). o vidro é com lágrima americano padrão, por exemplo.

2.1.52mm PVB ou EVA

3. segunda camada de vidro: vidro de flutuador de 15mm temperado

4.1.52mm PVB ou EVA

5. terceira camada de vidro: vidro de flutuador de 15mm temperado

6. os tamanhos são entre 382/550 em largura e altura 1700

Serviços de produção: bordas planas polidas; Opcional com HST. PS: Zero polônês de tolerância (ZTP) para o mais alto nível de acabamento arquitectónico. Nós podemos oferecer o tratamento de borda ZTP "olhar monolítico".

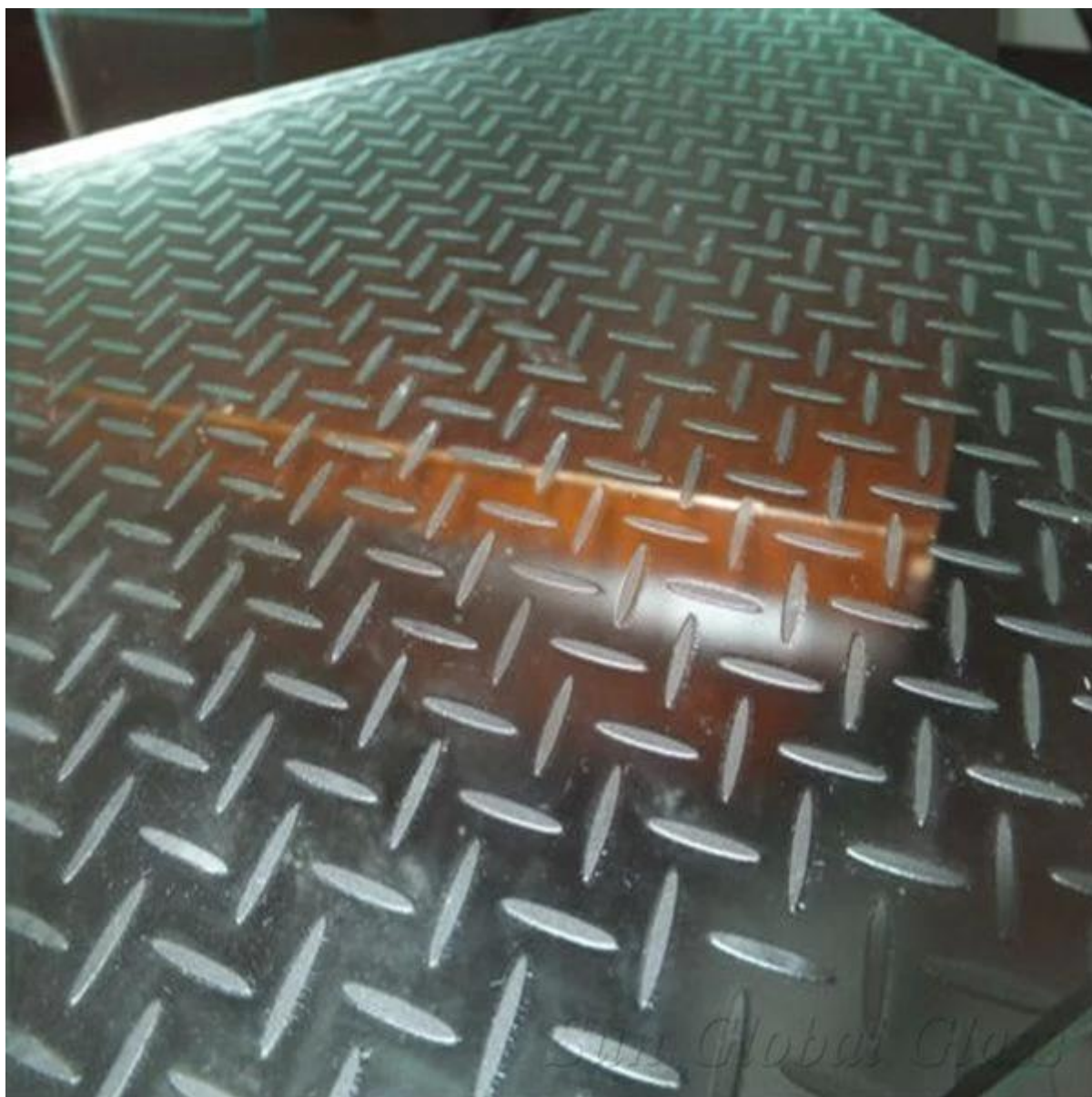

Especificação:

Revestimento de vidro consiste de várias camadas de vidro laminado de segurança. Os menores lites redundantemente são projetados para suportar cargas de serviço, enquanto o superior lite oferece resistência do deslizamento. Todos os componentes do nosso vidro de segurança laminado, pé-capaz, são feitos em casa, utilizando PVB ou do interlayer Sentryglas.

Piso de vidro normalmente são produzidos por 3 camadas de vidro laminado. Como espessura: 6 mm + 6 mm + 6 mm, 8 mm + 8 + 8, 10 mm + 10 mm + 10 mm, 12 mm + 12 + 12mm etc

Opções de substrato de vidro: limpar o vidro float, vidro ultra clear float, vidro matizado.

Tratamento de vidro: temperado, encharcado de teste (HST) de calor, serigrafia impressa, ácido causticado, jateado, anti derrapante R11 com multi-teste padrão para as opções.

Vantagens para o uso de piso de vidro:

1. barato de custos, o custo do piso de vidro é barato comparado com outros materiais.
2. meio ambiente: comparado com piso de madeira, o vidro é ambiental amigável, vontade não causa nenhum mal para natural.
3. Easy para a limpeza: o piso de vidro é fácil para a limpeza em comparação com outros materiais, pode usar água para a limpeza diretamente.
4. Anti corrosão e anti insetos.

O que tem precisa prestar atenção na instalação de piso de vidro?

- 1, que fixa o piso térreo do piso de vidro deve ser lisa e limpa.
- 2, antes da construção do piso de vidro, o melhor é em azulejos de vidro no chão por mais de 24 horas, a temperatura do local de construção é melhor por aí 15 °C, cortar o vidro em ambas as extremidades deixou mais de 5cm.
- 3, antes de colar, enrolado no chão cerca de metade do reverso e iniciar Cole o vidro no meio do piso, raspagem de goma (com espátula com um raspador de dente) para a colocação.

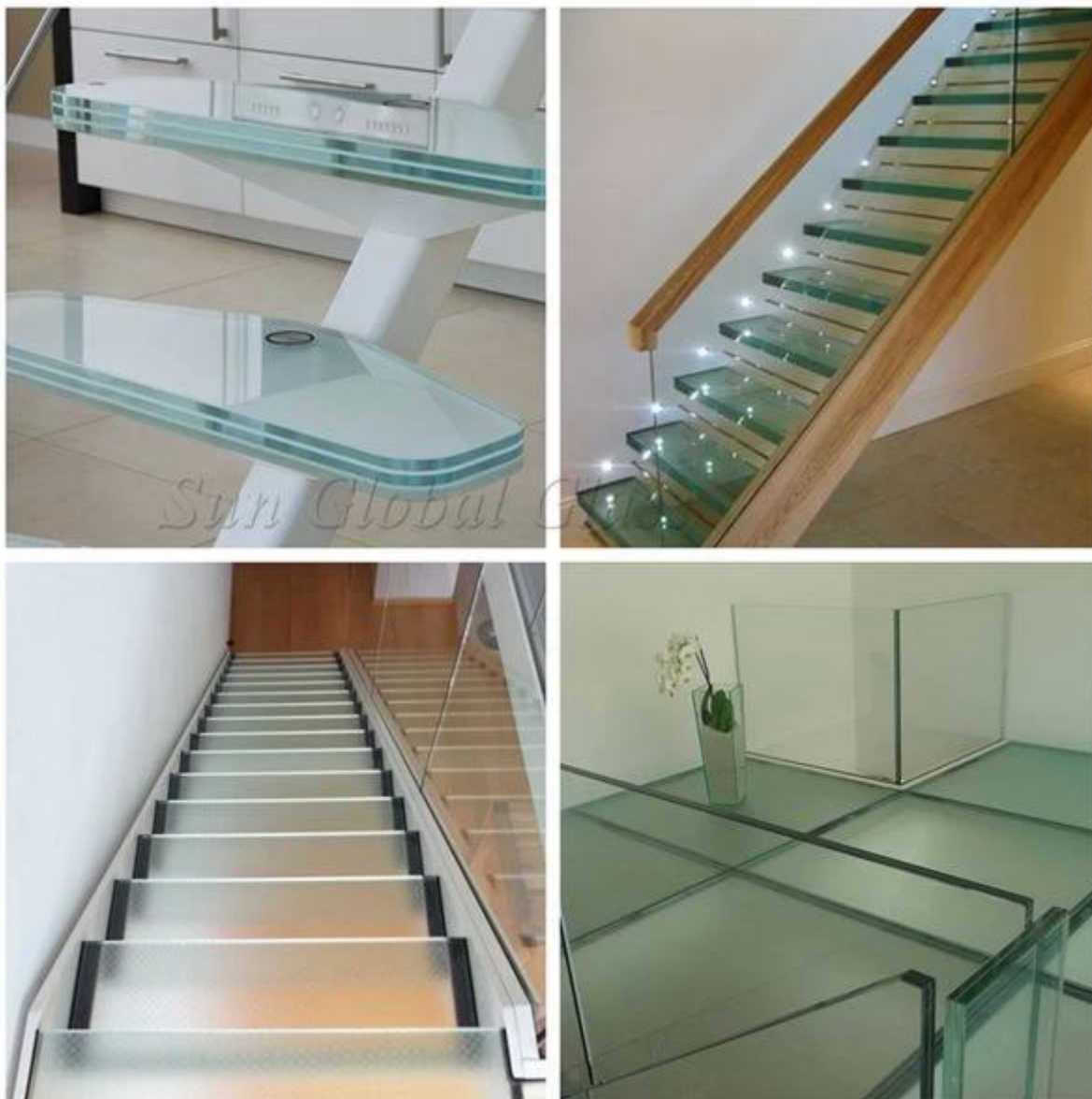

Controle de qualidade:

Sun Global Glass piso de vidro de fabricação sob o controle de qualidade ISO 9001 e nosso piso de vidro cumprem as normas seguintes:

1. vidro chão conheça BS 6206 UK vidro de segurança padrão.
2. vidro chão conheça EN 12543 CE europeu vidro de segurança padrão.
3. piso de vidro conheça a certificação compulsória de vidro de segurança chinesa (CCC)