Sistema de trilhos de varanda de vidro

vidro	vidro temperado	8mm, 10mm, 12mm, 15mm	Limpar, tingido, fosco, tela de seda impresso etc.
	vidro laminado	6 + 6mm, 8 + 8mm	
Stontoff	SS304 / 306	38mm de diâmetro	escovado / polonês
top de corrimão	Alumínio, SS304 / 306	rodada	escovado / polonês / cetim
		quadrado	

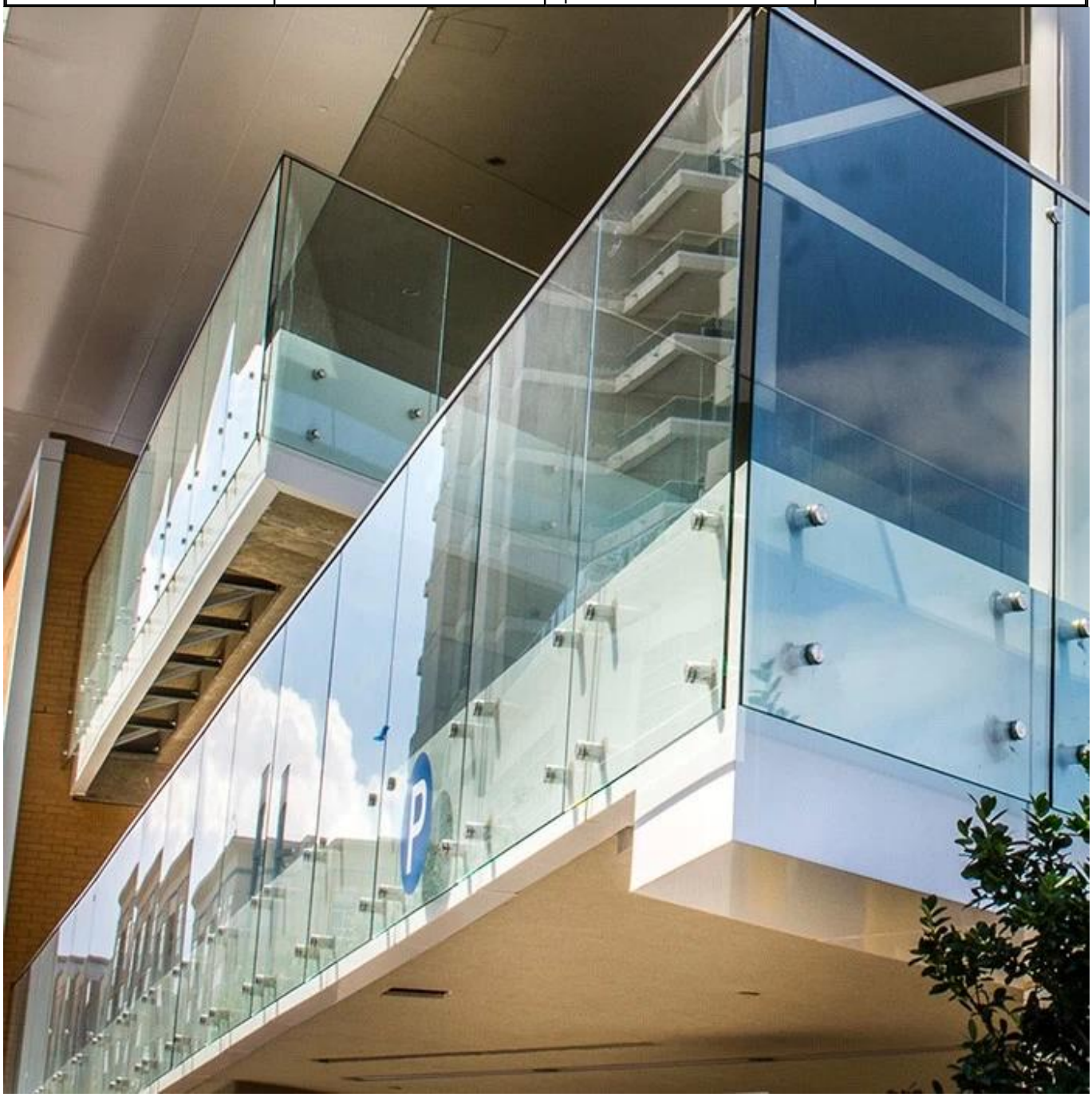

Sistema de trilhos de impasse de vidro

two pairs of standoff

two pairs of standoff and handrail

three pairs of standoff

three pairs of standoff and handrail

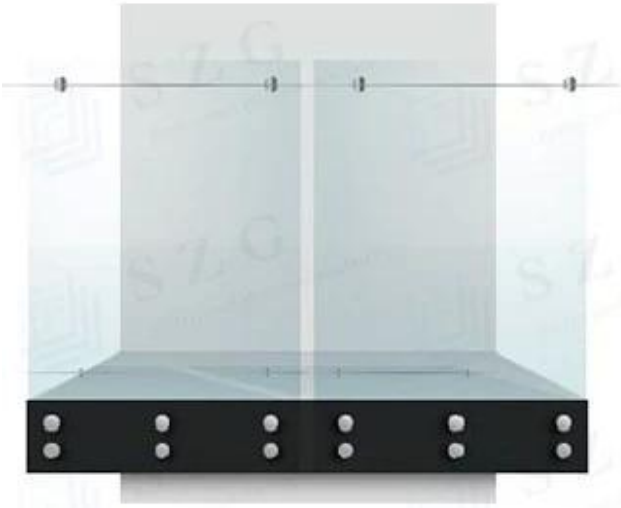

three pairs of standoff and bracket rail

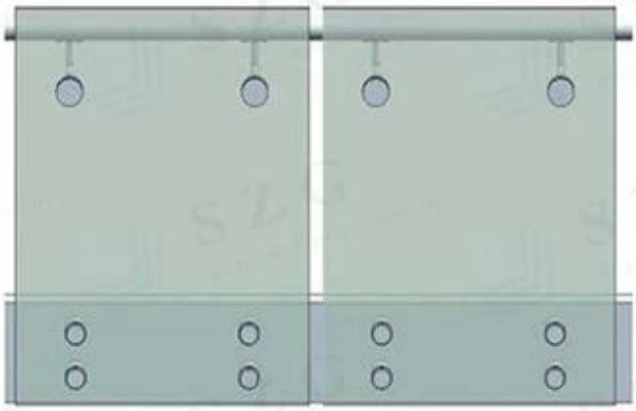

two pairs of standoffs and handrail

Vidro temperado para corrimão da varanda

Vidro temperado é um produto finalizado. Uma vez que o vidro tenha sido temperado, não pode mais ser alterado. Dependendo do uso pretendido do produto final, primeiro o vidro seria cortado, depois polido. Por fim, qualquer buraco ou entalhes seria perfurado no vidro. Depois de toda a fabricação foi completa, o vidro seria executado através de um forno de temperamento e o vidro cozido em qualquer lugar entre 800

e 1400 graus, dependendo da sua espessura.
Há algumas razões para temperar o vidro. Um é para fortalecer o vidro, depois de ser temperado o vidro se torna muito forte em seu rosto, tornando muito mais difícil quebrar, a outra razão é a segurança. Quando ou se o vidro quebrar, em vez de quebrar em pedaços grandes de vidro que você normalmente veria, ele quebra em muitas peças menores. As peças menores ainda são muito afiadas.

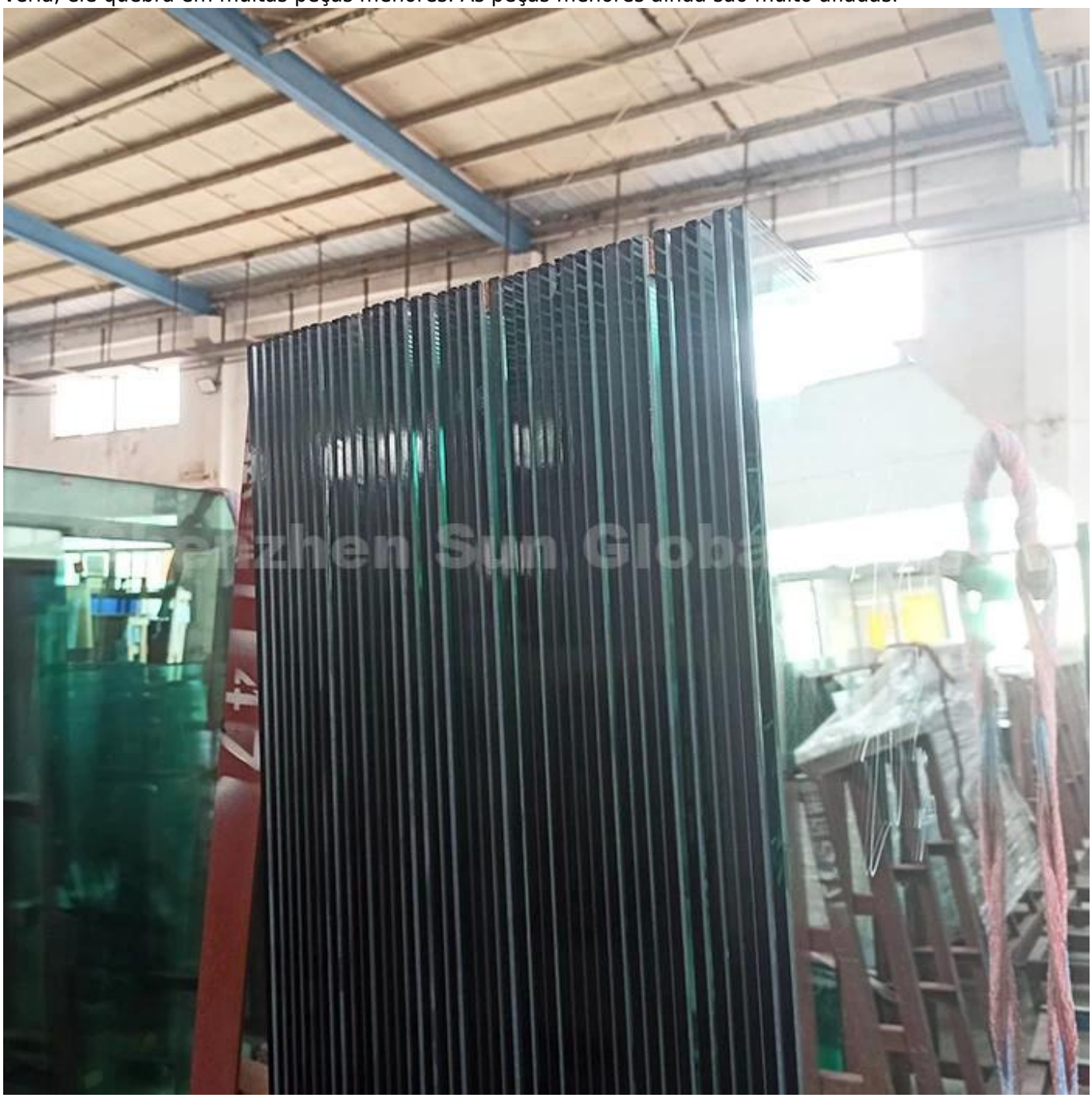

vidro laminado para corrimão de varanda

vidro laminado é composto de dois ou mais painéis de vidro que são unidos por uma camada de plástico ou polivinil butyal (PVB). Isso essencialmente forma um sanduíche de vidro, com o vidro aninhado entre os dois Camadas externas. Vidro laminado pode bloquear até 97% da radiação UV, tornando-a ideal para quartos em sua casa que recebem muito sol.
Vidro laminado é uma peça ainda mais forte e resiliente de vidro que instalamos em nossas clarabóias. Quando impactado por algo, o vidro rachaduras, mas não quebra. O vidro é mantido juntos pela camada interna acrílica , o que significa que os fragmentos de vidro não caem e ferirão as pessoas.

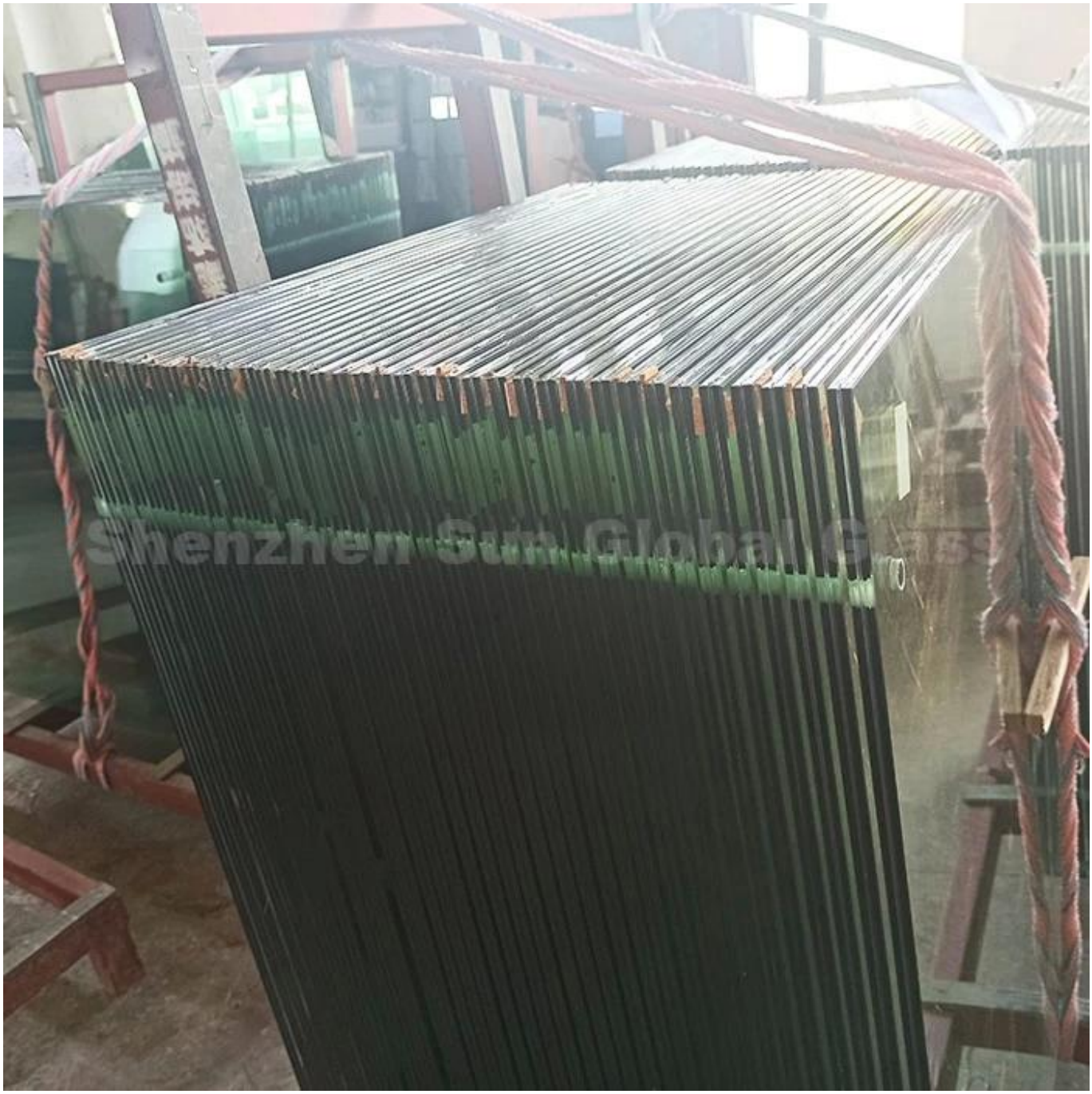

processamento de vidro

Para o sistema de corrimão de vidro do desinteresse, o vidro é necessidade de bordas polonês e processamento de furos. O processo de polimento é evitar o risco de ferir por bordas afiadas, e o processo de perfuração é fixado o imponente e o processo de perfuração Vidro na parede. O SZG pode fornecer a você estes processamento de vidro para conveniente para sua instalação de corrimão de varanda.

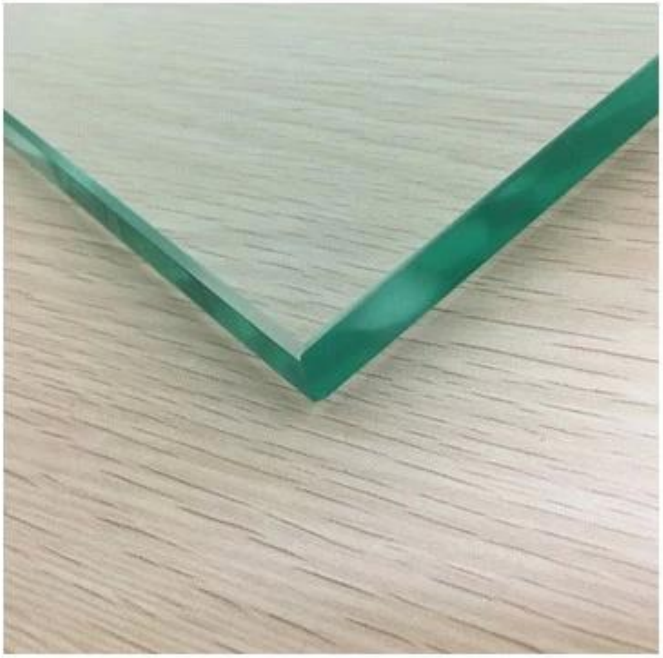
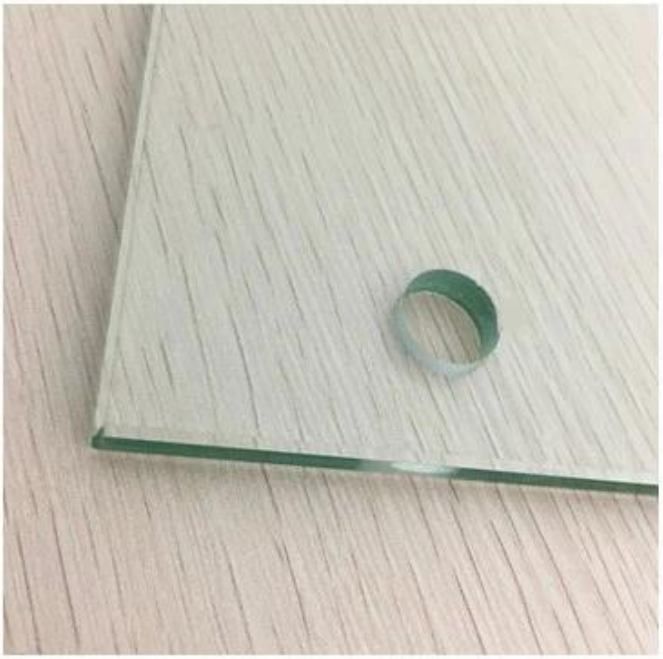

Parede de impasse montada para sistema de trilhos

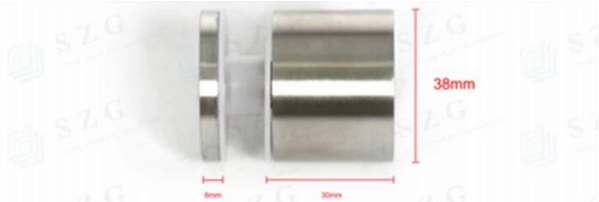
38mm
6mm
30mm

14mm

38mm
8mm

38mm
40mm

10mm
95mm

10mm
40mm

top de corrimão para sistema de corrimão

Bem-vindo a enviar-nos inquérito com o seu requisito e pergunta de detalhes.