SGG 17,52 мм многослойное тепло пропитанной закаленного стекла поставщиком и производителем в Китае

Жара смоченный [закаленное стекло] также называется стекло HST. Цель тепла замочить temepred стекла снижается риск спонтанного сломанной. Закаленное стекло само взрыва было вызвано Nis в temepred стекле. Так тепло замочить temepred стекло может снизить уровень самостоятельной взрыва много. Обычно ставят закаленное стекло в камере замачивание тепла при высокой температуре о 290℃ на несколько часов.
Во время усиленного процесса. Закаленное стекло содержит Nis будет сломана в камере, именно поэтому тепло замочить закаленное стекло имеет более низкий уровень спонтанной.

Характеристики тепла пропитанную ламинированного стекла 17.52 мм:
-Толщина: 21.52 мм (HST 8 мм закаленное стекло + 1,52 мм PVB + HST из закаленного стекла 8 мм)
-Цвет: прозрачный, очень ясный, матовые, тонированные цвета, напечатанные цвет и узор
-Размер: нестандартный размер, максимум 8 метров в длину
-Другие thicknss: 13.14 мм, 13.52 мм, 21.52 мм

Преимущества стекла замачивание тепла

1. тепло замочить закаленное стекло имеет более низкий уровень спонтанного обрыва чем закаленного стекла.
2. тепло пропитанную закаленное стекло имеет отличную производительность для теплового удара и быстрые изменения с температурой
3. слышите Замочите закалённого стекла 5 раз stonger и изгиб прочность по сравнению с прозрачного флоат стекла.
4. тепло замочить закаленное стекло может огнестойкости в некоторой степени
5. тепло замочить temepred стекло имеет хороший эффект Звукоизолированные и энергосбережение

Применение Онв пропитанную ламинированного стекла 17,52 мм:

Балюстрада стекло
стеклянные перила
Стеклянные ограждения
стеклянные перила
стеклянная крыша
стеклянный просвет
стеклянный фасад
стеклянный занавес стены

Детали Онв пропитанную ламинированного стекла 17.52 мм:

Фотографии продукта

Sun Global Glass

Производственная линия:

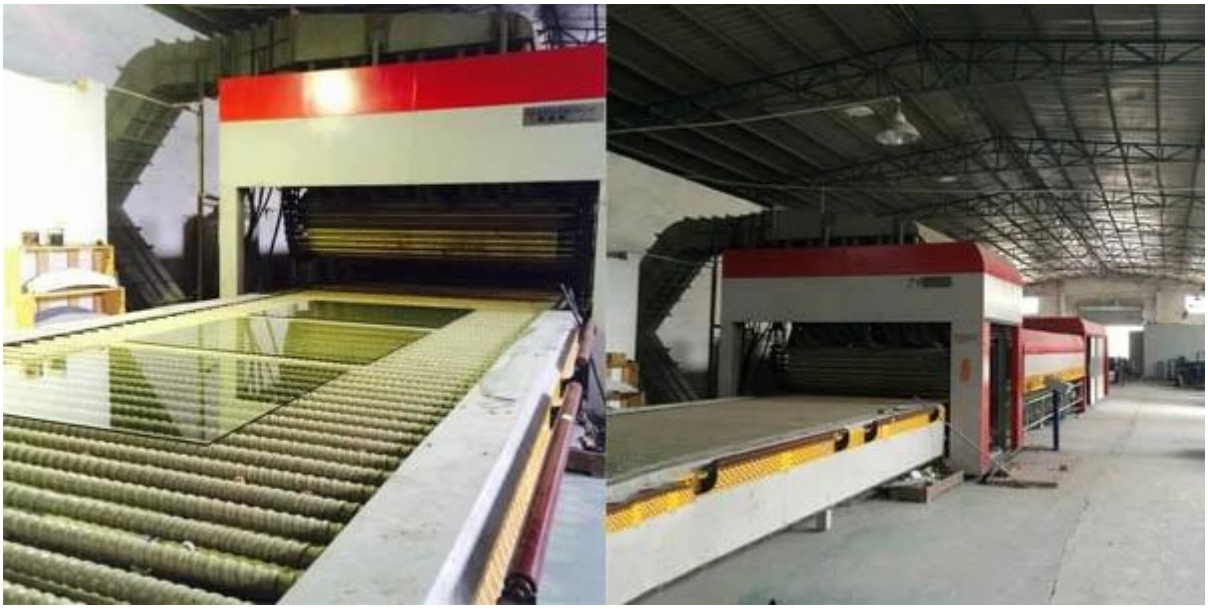

Пакет и загрузки: