SGG 8 мм 10 мм 12 мм framelss матовое закаленное стеклянная дверь, кислота травленная стеклянные двери-CE / BS 6206/ISO9001/CCC стандарт качества

Forsted стеклянные двери производится путем матового закаленного стекла (кислоты травления стекла или Пескоструйная обработка стекла) или отожженная матовое стекло. Главным образом толщиной 8 мм 10 мм 12 мм. использовать матовое стекло как дверной панели, потому что матовое стекло полупрозрачным, пусть свет через дверь, но остановить ясное видение. Он также дать прикосновение элегантности двери. Стеклянная дверь может быть полный экран кислоты травления, или матовые модели, как полоса или сложные узоры. Матовые стеклянные двери также могут быть изготовлены из ламинированного стекла и стеклопакетов для достижения различных функций требуется, такие, как звук доказательство стеклянных дверей.

Особенности:

Безопасность-Матовое закаленное стеклянная дверь изготовлена из закаленное стекло, это 5 раз сильнее, чем отожженная стекло. Если поломки, стекло будет разбитая на множество маленьких стеклянных фрагментов без острых краев. Защиты людей от серьезных травм.

Конфиденциальность-Матовое закаленное стекло может обеспечить различные степени защиты частной жизни по разным дизайном. Мы имеем полный экран матовое стекло, и particial Морозные узоры.

Украшение-Sun Global Glass предлагают различные конструкции из матового закаленного стекла, такие как полный размер матовое стекло, геометрические узоры матовое стекло (алмаз, полосы, точки, квадраты...), Размытость узоры матовое стекло.

Функция - матовое закаленное стекло может также состоит из ламинированного стекла для предотвращения inbreakage или звукоизоляции стеклянные двери.

Применение закаленного матовые стеклянные двери:

-матовый душ двери

-двери офиса матовый

-матовое Конференц дверь

-матовая дверь спальни

-Морозные двери

-Вилла Морозная дверь

-другие

Технические характеристики:

Матовые стеклянные двери могут петь в стеклянные или двойные стеклопакеты.

Толщина для одного типа стеклянных дверей: 8 мм 10 мм 12 мм и др
Толщина для стеклянных дверей типа double: 5 мм + 5 мм, 6 мм + 6 мм, 8 мм + 8 мм и др
Стекла типа: матовое закаленное стеклянная дверь, матовая многослойное стекло дверь, матовый стекло дверь
Стеклянные двери размер: доступен настроенный размер, негабаритных
Детали процесса: полированные края, вырезать выходы, сверление отверстий

Контроль качества:

1. В соответствии с BS 6206 Великобритании безопасного стекла стандарта.

2. В соответствии с CE EN 12150 европейской безопасности стекла стандарта.

3. В соответствии с КХЦ и ISO 9001-2015 китайский безопасности стекла стандарт.

Сведения о продукте:

Изображения продуктов из матового закаленного стекла 8 мм 10 мм 12 мм:

Детали процесса для стекла закаленного двери:

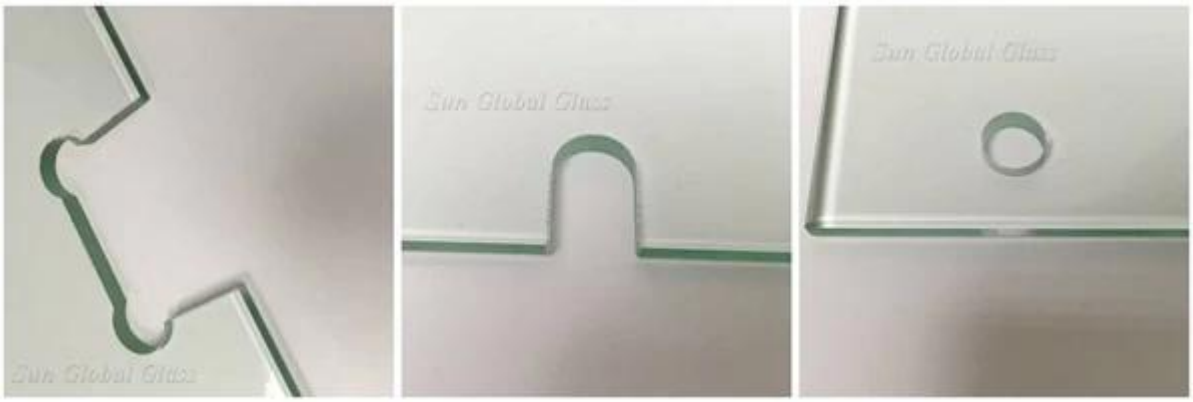

Производственная линия для стекла закаленного двери:

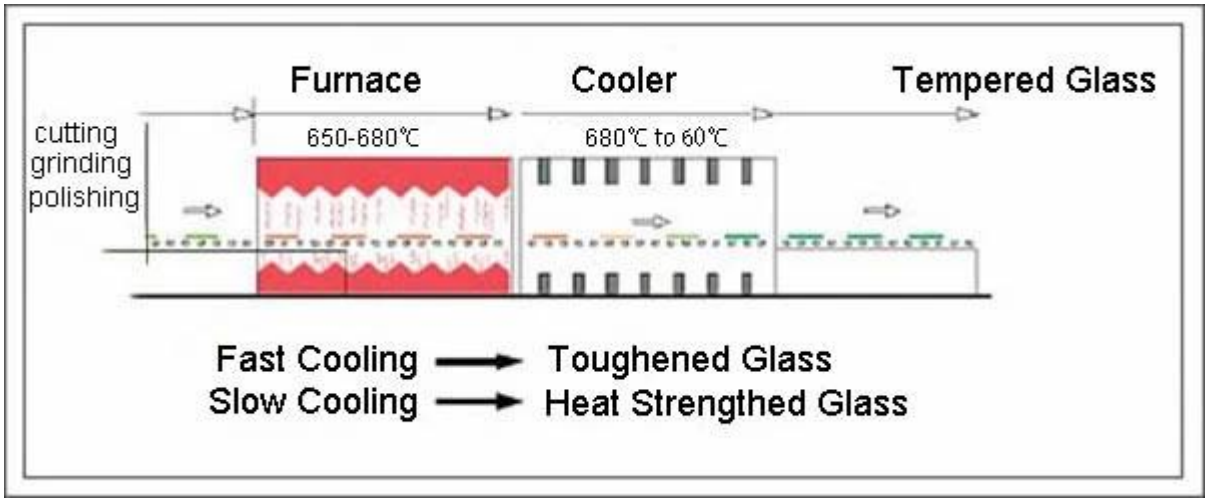

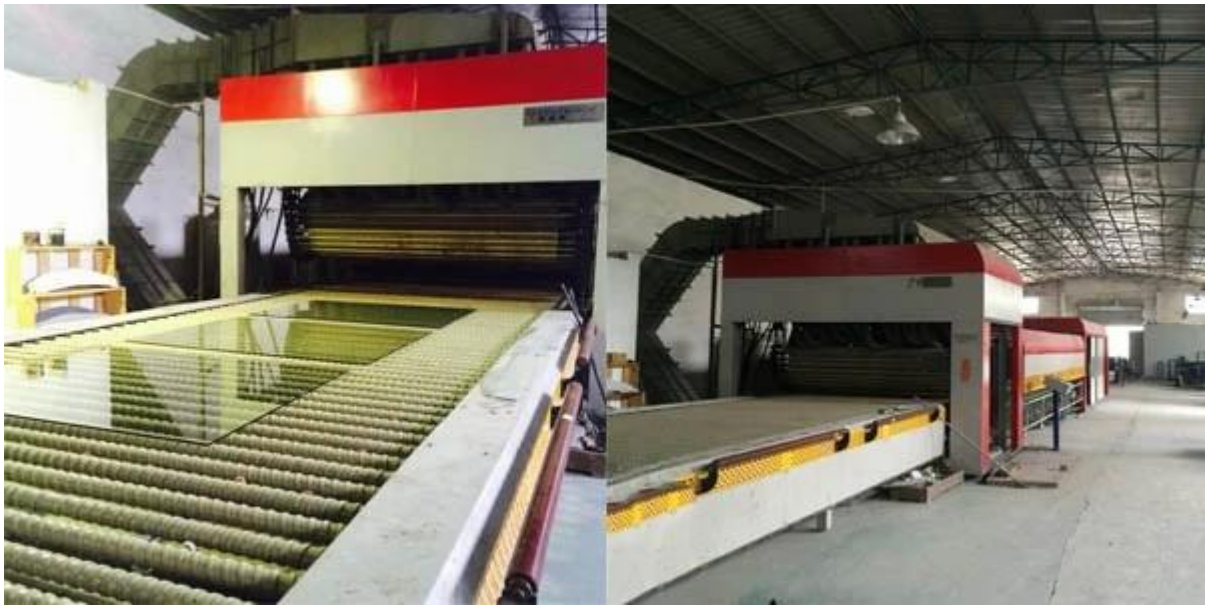

Пакет и загрузки:

Наше обещание это, что вы получаете матового стекла закаленного двери 8 мм 10 мм 12 мм с высоким качеством и безопасности состоянием от нас.